

## Drive Thru de Dia dos Namorados!

No sábado, dia 12 de junho o CG realizou o Drive Thru de Dia dos Namorados. Seguindo todos os protocolos sanitários e com o devido cuidado, a entrega dos jantares foi transmitida em *live*, apresentada pelo jornalista Amauri Lirio.

Nesta noite, durante a *live*, foram comentados diversos assuntos, em especial, sobre o Dia dos Namorados e sobre as obras realizadas na Sede Social, bem como foi realizado o sorteio de brindes para os casais que adquiriram o box do jantar.

Agradecemos as empresas parceiras: Elite Marcenaria, Ótica Paulo e Sicredi, que doaram brindes, além dos kits personalizados do CG que também incorporaram o sorteio.



1



2

**Fotos:** 1- Casal Diretor de Piscina e Sauna Cassio e Jucelaine Aita, casal Vice-Presidente Social Darcione e Andreia Spolaor, jornalista e cerimonialista Amauri Lirio, casal Presidente Marilise e Luis Voese, casal Diretor Social Lucio e Marisela e o casal Diretor 2º Tesoureiro Nara Moraes e Antonio Pedroso. 2- Amauri Lirio, Wilson Luiz Pippi Junior e Marilise Lacroix Voese. 3- Sergio André Bellinaso e a gerente Fernanda Stassak. 4- Regis Diel e a assistente nadministrativa Graziela Oliveira. 5- Amauri, Marilise e Eliane Aparecida A. Everling 6- Graziela e Bernardo Massafra Tonetto.



3



4



5



6

## Pintura Calçadas Sede Social

Está sendo feita a aplicação de mais uma camada de resina acrílica nas calçadas externas do jardim, da rua Bento Gonçalves e da Marquês do Herval da Sede Social, para dar mais brilho e maior durabilidade.



## TREINAMENTO FUNCIONAL & HIIT

**Aulas Online:**  
Terças e Quintas às 18h15min.

**Exclusivo para associados!**

Interessados entrar em contato:  
 **9.8116-1591**

Professor: Gustavo Ravasio (Equilíbrio Academia)

Gratuito para associados em dia com a Tesouraria.



Clube Gaúcho



[www.clubegaucho.com.br](http://www.clubegaucho.com.br)

## ESCOLINHA DE FUTEBOL

**LOCAL: SEDE CAMPESTRE**

**MÊS DE JULHO  
AOS SÁBADOS**

**HORÁRIOS:**

**07 A 09 ANOS - 15H ÀS 16H  
09 A 11 ANOS - 16H ÀS 17H**

EXCLUSIVO PARA ASSOCIADOS

INSCRIÇÕES E INFORMAÇÕES:  
PROFESSOR ALDO ALMEIDA (VERDINHO):



Clube Gaúcho

**55 99963-5970**

## Reposição de espelhos e pintura atrás do palco do Salão Nobre

antes

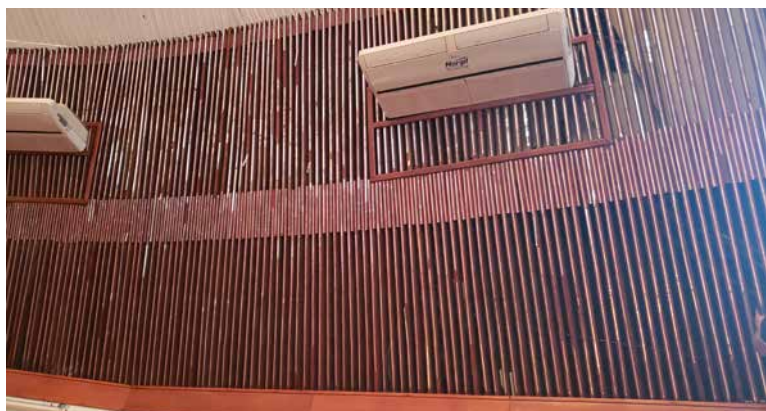
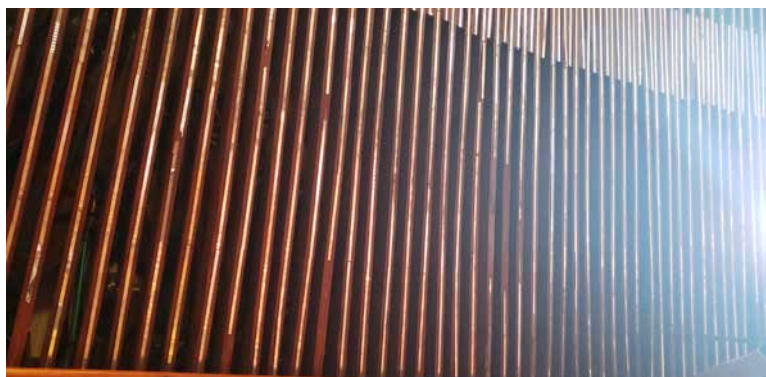

Foram removidos todos os filetes de espelho que estavam danificados, recolocando novos espelhos, bem como a pintura de fundo atrás de todo o madeirame.

depois

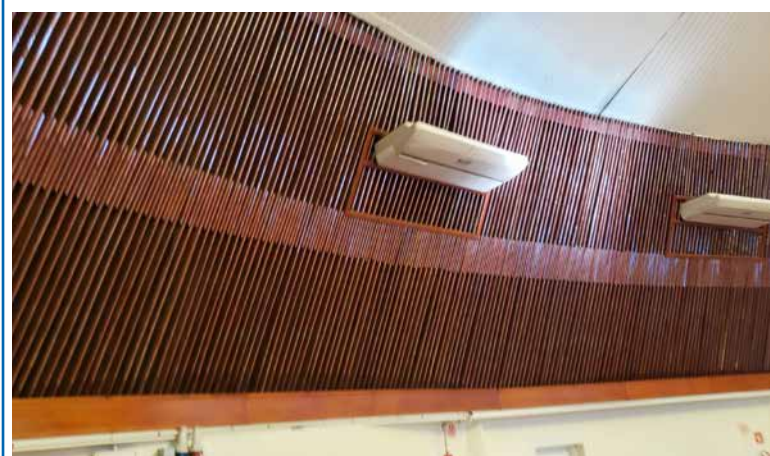
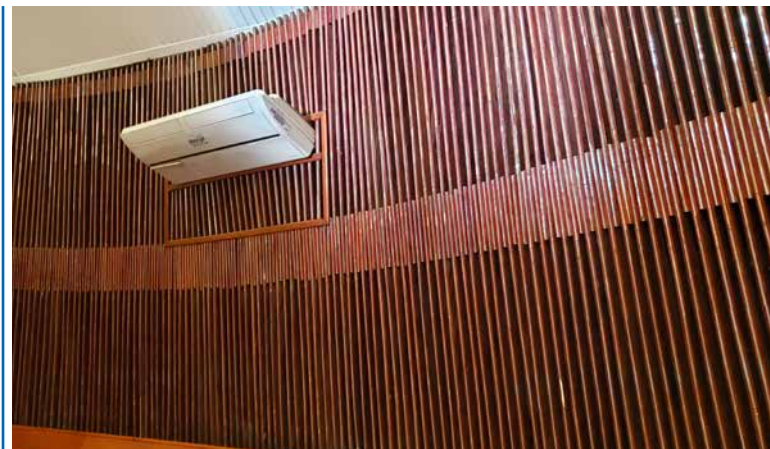

## Substituição parquets Salão Azul

Foi feita uma substituição parcial dos parquets do Salão Azul em virtude de que alguns estavam danificados.



O CG EM PARCERIA COM A CENTRAL DO BEM, ESTÁ AUXILIANDO NA CAMPANHA: **FAZER O BEM, FAZ BEM!**

A SECRETARIA DA SEDE SOCIAL VOLTOU A SER UM PONTO DE COLETA DE DOAÇÕES. QUEM AINDA NÃO FEZ A SUA, PODERÁ CONTRIBUIR COM ESSE PROJETO TRAZENDO UM AGASALHO.



**CG**  
Clube Gaijcho



PONTO DE RECEBIMENTO: RUA BENTO GONÇALVES, 915, CENTRO.  
ATENDIMENTO EM HORÁRIO COMERCIAL.

## Portas Churrascaria

Foi instalada uma porta de duas folhas no acesso do Salão para a cozinha, separando os ambientes para melhor comodidade em dia de eventos.



## Sede Campestre

Além das manutenções diárias e reparos em geral nas dependências da Sede Campestre, no entorno na pista de mountain bike, ocorreu também o plantio de 80 (oitenta) mudas de árvores frutíferas como bergamota ponkan, laranja de umbigo, lima, ameixa, jabuticaba, pêssigo e acerola.

Fica o convite para os associados que queiram deixar o seu registro na Sede Campestre, através do plantio de uma árvore sua. Para tal finalidade favor contatar o gerente da Sede Campestre Sr. Airton que orientará a melhor localização.



## Ouvidoria

Se você tem alguma sugestão, elogio, reclamação ou solicitação, mande uma mensagem para o número:

**(55) 9.8116-1591**

[www.clubegaucho.com.br](http://www.clubegaucho.com.br)

# Brunch de Dia dos Pais

breakfast and lunch

## Cardápio:

- Sanduiches - Salgadinhos - Brusquetas - Pães - Pastinhas
- Geleias e Patês - Sanduiche croque monsieur. - Panquecas
- Salgadas e Doces - Torta fria de frango - Quiche de caprese
  - Quiche lorraine - Torta de maçã - Petiscos
  - Ilha de massas: Spaguetti - Fettutine e Penne, com molhos: Queijo, Sugo e Pesto
  - Strogonoff - Pernil assado com farofa e frutas
- Matambre recheado - Filé de frango recheado e empanado
  - Iscas de tilápia empanada no panko - Risotos
  - Saladas bem variadas - Mesa de sobremesas

• 8 de agosto de 2021 • 10h às 14h

• Salão Nobre do CG

Venda de mesas disponível apenas para grupos familiares de 4 ou 6 pessoas. \* Informações: ☎ 55 9.8116-1591

- Evento aprovado pelos órgãos competentes!



Clube Gaúcho

R\$ 50,00  
ASSOCIADO

R\$ 70,00  
NÃO ASSOCIADO



## Alterações na categoria Associado Aspirante

No mês de junho, foram aprovadas algumas alterações no Estatuto Social do Clube. Agora enteados de associados podem também ingressar nessa categoria após os 21 anos.

Outra alteração importante foi a redução do valor da mensalidade do Associado Aspirante. A base da mensalidade era de 50% (cinquenta por cento) da fixada para o Associado Proprietário e com a alteração esta porcentagem se reduziu à 25% (vinte e cinco por cento).