



# BOLETIM INFORMATIVO DO CLUBE GAÚCHO

Nº 027 - SETEMBRO/2022

## 39º Carreteiro Dançante e Baile Ronda Gaúcha 15 anos - Mecautor

No dia 03 de setembro, na Sede Social do Clube Gaúcho, numa parceria com Felipe Menezes, foi realizado o 39º Carreteiro Dançante e Baile Ronda Gaúcha 15 anos.

O evento contou com a animação de três bandas tradicionalistas, Grupo Carqueja, Jorge Guedes e Família e João Luiz Corrêa, uma noite muito animada, onde também aconteceu a troca de faixa entre as Prendas do Carreteiro Dançante, Lauren Gomes Carvalho – Prenda do 38º Carreteiro Dançante, que passou a faixa para Betina Borghetti Secchi, filha de Ariel Secchi E Marisol Borghetti Secchi, que cursa o 3º ano do Ensino Médio no Colégio Tiradentes e tem 18 anos, tornando-se a Prenda do 39º

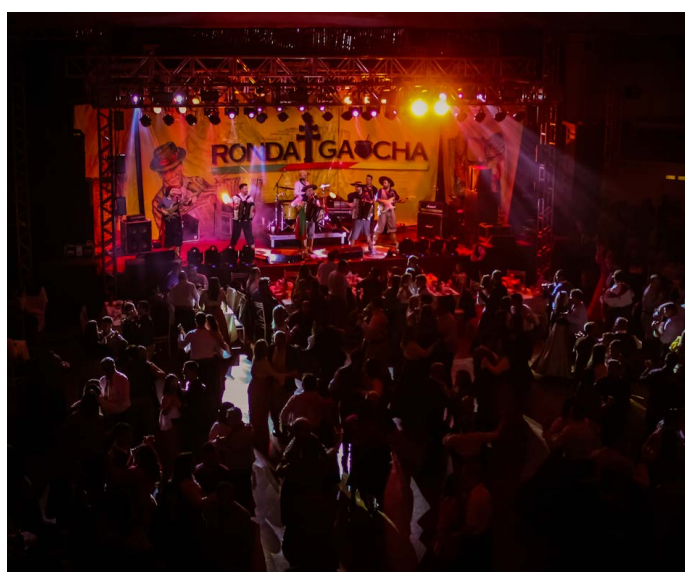



## 39º Carreteiro Dançante e Baile Ronda Gaúcha 15 anos - Mecautor



### EXPEDIENTE Clube Gaúcho

Clube Gaúcho - CNPJ: 87.697.793/0001-28 - Rua Bento Gonçalves, 915 - CEP 98.801-700 - Santo Ângelo/RS  
Sede Social: 55 3313-2463 📞 9.8116-1591 | Sede Campestre: 55 3313-2599 📞 9.8117-3865  
E-mails: [comunicacao@clubegaucho.com.br](mailto:comunicacao@clubegaucho.com.br) / [diretoria@clubegaucho.com.br](mailto:diretoria@clubegaucho.com.br)

**Presidente:** Marilise Lacroix Voese. **Vice-Presidente Social:** Darcione Spolaor. **Vice-Presidente Financeiro:** Augusto Cesar Prestes Motta.

#### BIG - Boletim Informativo do Clube Gaúcho

**Diagramação e design gráfico:** Luan Newinski. **Supervisão geral:** Fernanda Stassak, Marilise e Luis Alberto Voese.

**Fotos:** Banco de Dados CG, Exclusiva Photo Studio, Fernando Gomes e Luis Fernando Belmonte. **Revisão:** Fernanda Stassak, Luan Newinski e Valdemir de Oliveira.

Circulação digital e gratuita, dirigida aos Associados do CG.



## 3ª Maratona Capital das Missões de MTB e 4ª Etapa Campeonato Tchê de MTB

As provas da 3ª Maratona Capital das Missões de MTB e 4ª Etapa Campeonato Tchê de MTB realizado pela ACM Associação Ciclo Missões, tiveram como largada e chegada as dependências da Sede Campestre do CG, no dia 04/09 aconteceram provas de 36km à 72km, de acordo com as categorias do evento, que contou com o apoio do Clube Gaúcho, por meio de seus Diretores de Esportes Alternativos, Marcus Primo e Daniana Pompeo.

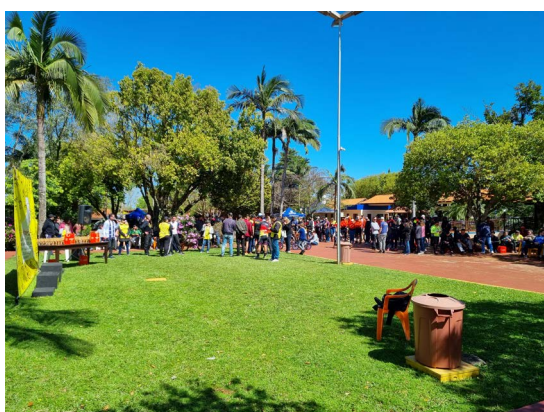



## Abertura das Ligas de Futebol Sete - Livre e Veterano

No dia 10 de setembro na Sede Campestre do Clube Gaúcho, foi realizada a abertura dos jogos das Ligas de Futebol Sete, categorias Livre e Veterano, organizado pelo casal Diretor de Futebol Carlos Grassel e Francine Obregon.

O evento contou com a participação de um grande número de Associados, Conselheiros e Diretores do CG.

Foi disponibilizado para os Associados presentes, brinquedos infláveis para as crianças, bem como distribuição de algodão doce, salchipão e 600 litros de chope.

No transcorrer do evento, tivemos show com Everton Freitas e banda Lourenço Jacaré e Parceiros!

Agradecemos às empresas patrocinadoras:

**Masters:** Unimed Missões e Unicred.

**Prata:** Mecautor.

**Bronze:** Trilegal.

E também às empresas parceiras da Liga: Bar do Gaúcho, Bio-Care, Castro Engenharia, Cevada Missioneira, Energens, Felipin e Peruzzi, Habitex, Imprima, Inova Visão, Juskin, Lift8 academia, Dentista Rodrigo Newinski, Veiga Distribuidora e Villa Rica Imóveis.







*Clube Gaúcho*

apresenta

**08.OUT**

EM SANTO ÂNGELO  
A PARTIR DAS 22H

FESTA DOS ANOS 80, 90 E 2000  
COM SHOW NACIONAL

**ARMANDINHO**

informações e reservas

55 99676-1300

produção:



**DIVINO**  
*Club*



# Passeio Ciclístico da Família

**05 à 10/10**

Inscrição para o Passeio através de Link no rodapé.  
**Não associados** somente convidados por um associado.

**12/10 - 9h**

Largada do Passeio, da Sede Social e chegada na Sede Campestre, completando o trajeto pista de MTB.

**Os primeiros 100 inscritos receberão medalha e squeeze de participação.**

Recomendamos o uso de equipamentos de proteção e indicamos que cada participante traga sua água.

**Menores de 14 anos somente acompanhados dos pais ou maior responsável.**



**15 horas** Sede Campestre  
exclusivo para associados  
Festa de Dia das Crianças

**Ação Solidária!  
Arrecadação de  
Brinquedos usados!**

Brinquedos da Vivi Festas e Algodão Doce e Pipoca da Xuxulin.

Link para inscrição: <https://forms.gle/Vn7YSpNgtZHNAGcw6>

Em caso de chuva o evento será cancelado.



REALIZAÇÃO

JUGA  
GAÚCHO

  
DJ KEMPER

SÁBADO  
23 HORAS

# JUGA GAÚCHO COMEBACK

SALÃO NOBRE DO CLUBE GAÚCHO

OUT  
15

DJ KEMPER

OPEN BAR PARA ELAS DAS 23:00 ÀS 00:00 HORAS

ASSOCIADO INGRESSO 100% CONSUMADO

NÃO ASSOCIADO INGRESSO 50% CONSUMADO

ASSOCIADO: LOTE 01 - R\$ 15,00 | NÃO ASSOCIADO: LOTE 01 - R\$ 30,00  
LOTE 02 - R\$ 20,00 | LOTE 02 - R\$ 40,00

<https://vamoapp.com/events/14466/ju-gaucha-comeback>

PROMO



BEATS  
SENSES

É obrigatória a apresentação de documento de identificação com foto. Não será vendida bebida alcoólica para menores de 18 anos. Menores com idades entre 16 e 17 anos, somente com autorização registrada em cartório e na companhia dos pais ou responsável autorizado.



## Etapa Major do Circuito Gaúcho de Vôlei de Praia

Clube Gaúcho, com auxílio do casal Diretor de Vôlei Jeferson e Allyne Sfredo sediou no final de semana dos dias 10 e 11 de Setembro, a Etapa Major do Circuito Gaúcho de Vôlei de Praia.

A etapa, além de contar pon-

tos para o Ranking Gaúcho da temporada 2022, também serviu como evento teste para a Copa Sul Americana de Vôlei de Praia, que será realizada em frente à Catedral Angelopolitana e Clube Gaúcho nos dias 18, 19 e 20 de Novembro.



Nessa etapa o clube recebeu 24 duplas masculinas e femininas de diversas cidades do estado, sendo as duplas Campeãs:

Feminino:

1º lugar- Ketlin e Gabriela - Caxias do Sul

2º lugar- Ale e Ju - São Leopoldo

3º lugar- Luiza e Fran - Porto Alegre

4º lugar- Bianca e Nicole - Passo Fundo

Masculino:

1º lugar- Pedro e Rodrigo - Santa Maria

2º lugar- Pedro e Eduardo - Erechim / Foz do Iguaçu, mas que representam Santo Ângelo no Circuito Gaúcho e competições nacionais e Internacionais.

3º lugar- Tavinho e Gabriel - Porto Alegre / Chapecó

4º lugar- Ernestino e Guilherme - Alegrete / Santa Maria





Clube Gaúcho

Desde 1902

noroeste  
BEBIDAS



Prepare seu caneco! Organize sua turma!

VENDAS DE BARRIS E INGRESSOS NA SECRETARIA DA SEDE SOCIAL  
INGRESSOS ONLINE DISPONÍVEIS NO APP **VAMO**

ASSOCIADO ENTRADA FREE | INFORMAÇÕES:  9.8116-1591

05/11

**MENINOS DO BRASIL**  
& **PORTO DO SOM**

26/11

**CIA RENASCER**  
& **BANDA MUNIQUE**

PATROCÍNIO

OURO

**Dalosto**  
Materiais de Construção Ltda.  
& Luminárias e Acabamentos

 **experato**  
seguros

**ifood**

PRATA

**CAMPEÃ**  
FERRO, AÇO & ACABAMENTOS

 **Engeserv**

 **GRUPO PROTEFORT**  
A preservação como tradição

 **PRODUTOS DE LIMPEZA**

É obrigatória a apresentação de documento de identificação com foto. Não será vendida bebida alcoólica para menores de 18 anos. Menores com idades entre 16 e 17 anos, somente com **autorização registrada em cartório** e na companhia dos pais ou responsável autorizado.



## Tarde de Mateada! Dia do Gaúcho!

Dia 20 de setembro, Dia do Gaúcho, o CG realizou mais uma Mateada na Sede Campestre. Uma tarde muito animada com distribuição de erva-mate Cristalina, Concurso de Melhor Traje Peão e Prenda Dente de Leite e Chupetinha, um baita show nativista da banda Os Caraguatás e o arreamento das bandeiras que haviam sido hasteadas no início da manhã.

Os vencedores na categoria Dente de Leite foram: Prenda Cecilia Correa Valandro de 6 anos e Peão Davi Chiapinotto de sete anos, ambos receberam um mimo especial da empresa Empório de Gramado!

Os vencedores na categoria Chupetinha foram: Prenda Gabriela Silvestrini de 5 meses e Peão Miguel Maynardi Perin de 4 anos, ambos receberam um mimo especial da empresa Bombas Fama.

Nosso muito obrigado as empresas Erva-Mate Cristalina, Bombas Fama e Empório de Gramado pelo apoio no evento.







Clube Gaúcho

Desde 1902

Vendas Exclusivas para Associados até 10/10

noroeste BEBIDAS



Barril 50 litros - R\$ 950,00

Barril 30 litros - R\$ 600,00  
somente para reposição



Barril 50 litros - R\$ 995,00



Barril 50 litros - R\$ 1.100,00

Barril 30 litros - R\$ 720,00  
somente para reposição

Barris parcelados em até 3x

Ingresso Individual

Antecipado: R\$ 40,00

No dia: R\$ 50,00

Passaporte

Antecipado: R\$ 60,00

No dia: R\$ 70,00

Caneco

C/ Tirante

R\$ 20,00



ASSOCIADO ENTRADA FREE | INFORMAÇÕES: 9.8116-1591

05/11 MENINOS DO BRASIL & PORTO DO SOM

26/11 CIA RENAScer & BANDA MUNIQUE

VENDAS DE BARRIS E INGRESSOS NA SECRETARIA DA SEDE SOCIAL  
INGRESSOS ONLINE DISPONÍVEIS NO APP VAMO

PATROCÍNIO

OURO

Dalosto  
Materiais de Construção Ltda.  
& Luminárias e Acabamentos

experato seguros



PRATA

CAMPEÃ  
FERRO, AÇO & ACABAMENTOS

Engeserv

GRUPO PROTEFORT

RD PRODUTOS DE LIMPEZA



ASSOCIADO REMIDO!

VOCÊ SABIA QUE PODE TRANSFERIR OU ATÉ  
COMERCIALIZAR SEU TÍTULO PATRIMONIAL E  
CONTINUAR SENDO ASSOCIADO DO CLUBE?

INFORMAÇÕES: 3313-2463 9.8116-1591

É obrigatória a apresentação de documento de identificação com foto. Não será vendida bebida alcoólica para menores de 18 anos. Menores com idades entre 16 e 17 anos, somente com autorização registrada em cartório e na companhia dos pais ou responsável autorizado.



## Ação Solidária dos Homens na Cozinha no Bairro São Pedro

No dia 24 de setembro o Clube Gaúcho realizou uma ação solidária na estação Férrea para as crianças do Bairro São Pedro, vizinhas da Sede Campes- tre.

A tarde contou com brinquedos infláveis, distribuição de algodão doce e pipoca, a realização desta ação foi possível com parte do lucro do Jantar Homens na Cozinha.





Ju  
GAÚCHO



# Boomfest

4ª Edição

PACOTE BOOMFEST

\* CANECA + TIRANTE

\* PULSEIRA OPEN BAR DE CHOPP

\* INGRESSO PARA NÃO ASSOCIADO

O MELHOR DA JU GAÚCHO DURANTE A  
30º Novemberfest - 05 E 26/11  
ESPAÇO PRIVILEGIADO COM VAGAS LIMITADAS

OS 40 PRIMEIROS INTEGRANTES DO  
BLOCO PAGAM VALOR DE ASSOCIADO

Exclusivo para maiores de 18 anos!

Informações: 9.8116-1591



## Lançamento 30ª Novemberfest



No dia 30 de setembro, com um coquetel no Salão Azul do CG, foi lançada oficialmente a 30ª Novemberfest do Clube Gaúcho.

O cerimonial do lançamento foi realizado pelo Jornalista Amauri Lirio e contou com a presença de Conselheiros, Diretores, Patrocinadores, Imprensa, Soberanas e Convidados Especiais. Durante o evento foi apresentada a Rainha da 30ª Novemberfest Luiza Eneas Murmann, que é filha de Kurt Murmann e Cíntia Valency Eneas Murmann, cursa o segundo semestre de Psicologia na URI e tem 19 anos, ela será coroadada na primeira noite de baile dia 05 de novembro, onde a Rainha da 29ª Edição Luisa Glowacki Minetto fará

sua despedida. A animação da noite fica por conta das Bandas Meninos do Brasil e Porto do Som, já no dia 26 de novembro a festa fica por conta das Bandas Cia Renascer e Munique.

Vendas de barris da Noroeste Bebidas, nas opções de Schin, Amstel e Heineken, bem como de ingressos na secretaria da Sede Social e online pelo aplicativo **VAMO**.

Associados entrada livre!

Patrocinadores Ouro: Dallos to Materiais de Construção, Experato Seguros e Ifood.

Patrocinadores Prata: Campeã Ferro, Aço e Acabamentos, Engeserv, Grupo Protefort e RD Produtos de Limpeza!





# Lançamento 30ª Novemberfest



 Acompanhe nossas Redes Sociais e fique por dentro de todas as atividades do seu Clube.

 @clubegaucho  
 ClubeGaúchoOficial  
 [www.clubegaucho.com.br](http://www.clubegaucho.com.br)





## Patrocinadores da 30ª Edição da Novemberfest

Em agradecimento ao apoio nos patrocínios da Novemberfest, o Clube Gaúcho no dia 29/09 entregou um box da Chica Sperling Gastronomia como mimo a todos os patrocinadores.



**CHICA SPERLING GASTRONOMIA**



**DALLOSTO MATERIAIS DE CONSTRUÇÃO LTDA.**



**EXPERATO SEGUROS**



**IFOOD**



**NOROESTE BEBIDAS**



**CAMPEÃ FERRO, AÇO & ACABAMENTOS**



**ENGESERV**



**GRUPO PROTEFORT**



**RD PRODUTOS DE LIMPEZA**



**MEKAL QUÍMICA**



**BAR DO GAÚCHO**



**MADEIREIRA PEDRO GUELLER**



**COLOR TINTAS**





## Menores de idade na Novemberfest



**Se você tem  
16 ou 17 anos**

**Somente poderá ingressar nos  
bailes com AUTORIZAÇÃO  
REGISTRADA EM CARTÓRIO E  
NA COMPANHIA DOS PAIS OU  
RESPONSÁVEL MAIOR DE IDADE.**

Obrigatório anexar à autorização:  
Cópias dos documentos de  
identificação do menor, pai/mãe  
e responsável maior.

**Não será vendida bebida alcoólica  
para menores de 18 anos.**

**Menores de 16 anos**

**NÃO SERÁ PERMITIDA A ENTRADA.**



## Sede Social

Finalizada a reforma na cozinha da Gaucho's Churrascaria, onde a mesma recebeu bancadas dobráveis, armários, balcões e revestimentos em MDF.





## Sede Social

Foram realizadas pinturas no teto e paredes dos corredores de acesso ao mezanino do Salão Nobre, calçada externa da saída da garagem e no piso e laterais de acesso ao telhado e lavanderia.

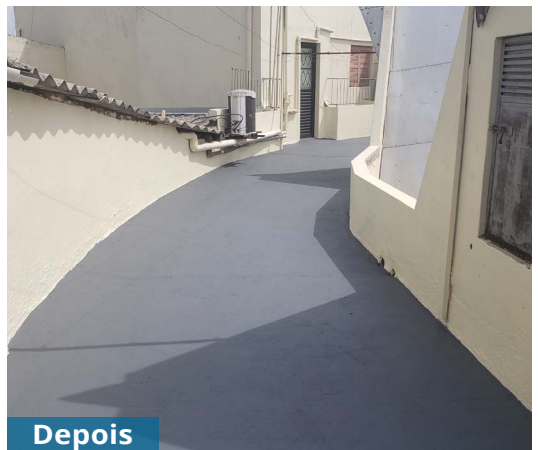
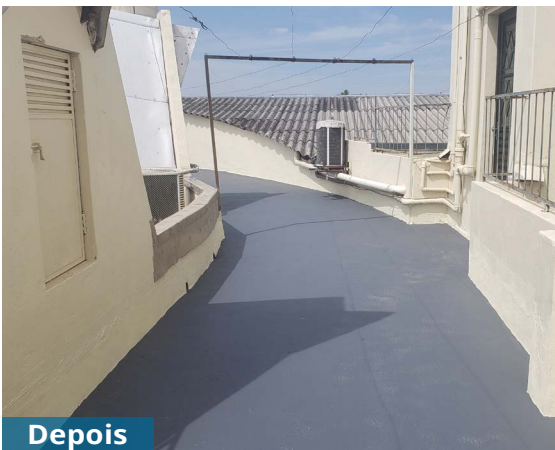
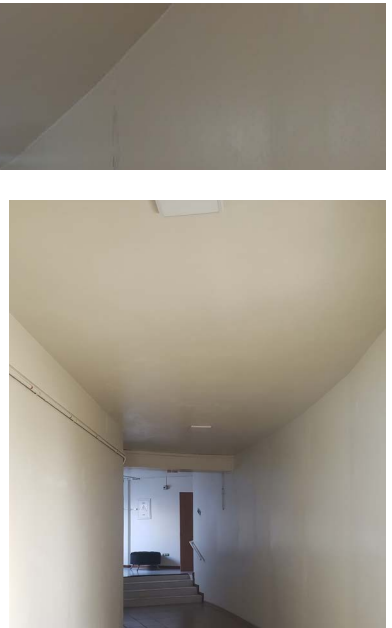



## Projetos



No dia 17/09 em reunião realizada no Restaurante da Sede Campestre, a Diretoria Executiva apresentou aos Conselheiros ideias de futuros Projetos a serem realizados na Sede Campestre.



## Sede Campestre

Foi realizado o refazimento da quadra de tênis de nº 04 do Complexo de Tênis Arnoni Schmidt.





## Sede Campestre

Efetuada as limpezas dos telhados das cabanas 12, 13 e 14.



Plantio de grama preta nos canteiros da rua principal.



Substituição de 160m<sup>2</sup> de grama e colocação de adubo no campo 04 e 05.



## Benfeitorias

Construção do espaço Costelão, que está em andamento e ainda receberá pia e bancadas e aquisição de duas mesas de pingue-pongue.

