



BIG

BOLETIM INFORMATIVO DO CLUBE GAÚCHO

EDIÇÃO Nº 034
ABRIL/2023

Domingo de Páscoa

No dia 09 de abril o CG realizou na Sede Campes- tre o Domingo de Páscoa, uma tarde voltada para as crianças, com brinquedos infláveis, algodão doce e a presença do Coelho.



Ação Solidária de Páscoa

Na tarde do dia 06 de abril colaboradores do CG juntamente com a Coelhinha estiveram realizando uma ação solidária, distribuindo doces pelo bairro São Pedro, vizinho da Sede Campestre do Clube.



EXPEDIENTE Clube Gaúcho

Clube Gaúcho - CNPJ: 87.697.793/0001-28 - Rua Bento Gonçalves, 915 - CEP 98.801-700 - Santo Ângelo/RS
Sede Social: 55 3313-2463 📞 9.8116-1591 | Sede Campestre: 55 3313-2599 📞 9.8117-3865
E-mails: comunicacao@clubegaucho.com.br / diretoria@clubegaucho.com.br

Presidente: Marilise Lacroix Voese. Vice-Presidente Social: Darcione Spolaor. Vice-Presidente Financeiro: Augusto Cesar Prestes Motta.

BIG - Boletim Informativo do Clube Gaúcho

Diagramação e design gráfico: Luan Newinski. Supervisão geral: Fernanda Stassak, Marilise e Luis Alberto Voese.
Fotos: Banco de Dados CG e Exclusiva Photo Studio. Revisão: Fernanda Stassak, Luan Newinski e Valdemir de Oliveira.

Circulação digital e gratuita, dirigida aos Associados do CG.

CLUBE GAÚCHO APRESENTA:

▲
▲
▲
▲

TOUR
ATÉ PARAR DE BATER

+

+

REAÇÃO EM CADEIA



07. JUNHO

VÉSPERA DE FERIADO

LOCAL:

CLUBE GAÚCHO
SANTO ÂNGELO/RS

INGRESSOS ONLINE:

VAMO



**REAÇÃO
EM CADEIA**

PRODUÇÃO:



APOIO:



LOCAL:



CLUBE GAÚCHO APRESENTA:

TOUR
ATÉ PARAR DE BATER

JUNHO
07

VÉSPERA DE
FERIADO

REAÇÃO EM CADEIA

LOCAL: CLUBE GAÚCHO - SANTO ÂNGELO/RS

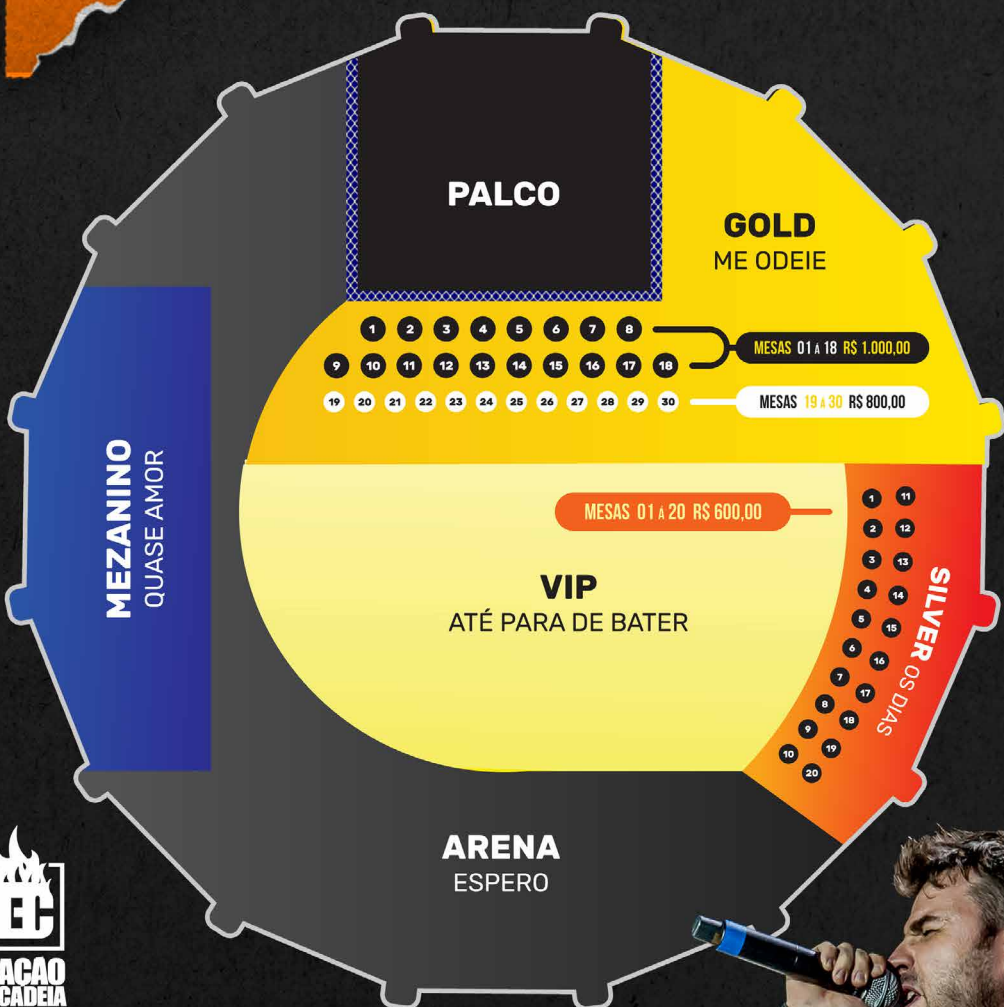

INGRESSOS:



PRODUÇÃO:



APOIO:



LOCAL:



Sede Social

Visando a economia de energia, foi instalado um sistema de energia solar fotovoltaica no telhado da Sede Social, em breve também será instalado nas dependências da Sede Campestre.

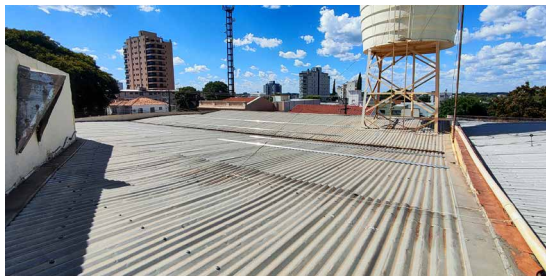

1ª ETAPA CAD

RANKING DE PADEL DO



09 À 14

MAIO

**Terça, Quarta, Quinta
e Sexta-feira início 18h30min.
Sábado e Domingo início 8h15min.**

**Inscrições pelo site:
gripo.app Até 04/05**

**Taxa de Inscrição:
R\$ 60,00 Por atleta.**

**Os 200 primeiros atletas
inscritos ganham camiseta!**

**Exclusivo para
Associados**

Sede Campestre

Foram colocadas pedras britas na divisa entre as Quadras de Tênis, Padel e Beach Tennis, devido a utilização do local para observação dos jogos.



Visando uma maior segurança, foram instaladas mais câmeras nas áreas próximas as Quadras de Padel, Beach Tennis e acesso aos banheiros.

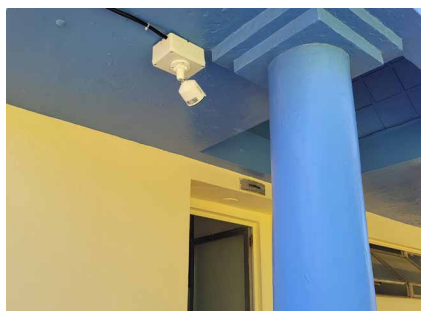
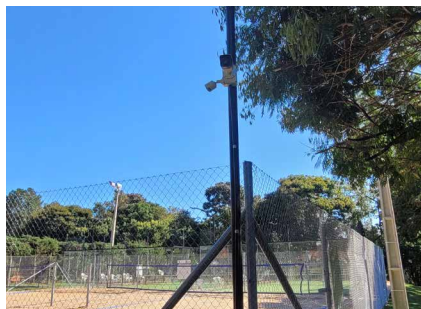

FESTIVAL DE CINEMA

DE SANTO ÂNGELO
CURTA METRAGEM

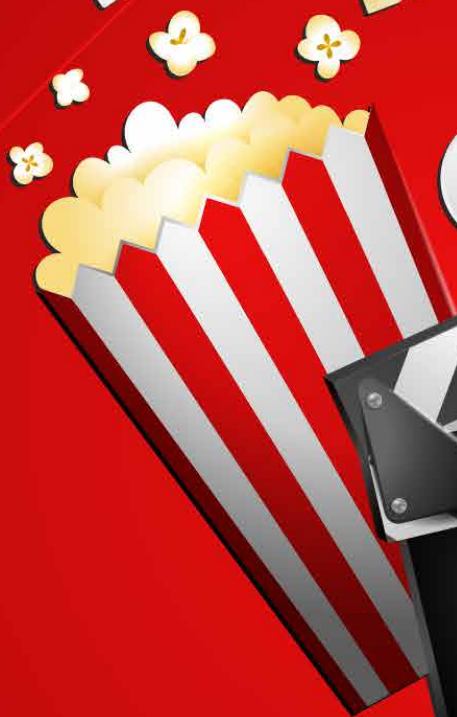

**INSCRIÇÕES ABERTAS
ATÉ 25 DE JUNHO**

**HOMENAGEADO:
OSMAR VERONESE**

Clube Gaúcho

PATROCÍNIO:

SANTATEREZINHA

MINNER
SINCE 2008

FINANCIAMENTO:



PRO
cultura

GOVERNO DO ESTADO
RIO GRANDE DO SUL

**FICHA DE INSCRIÇÃO E REGULAMENTO NO SITE:
WWW.CLUBEGAUCHO.COM.BR**

Sede Campestre

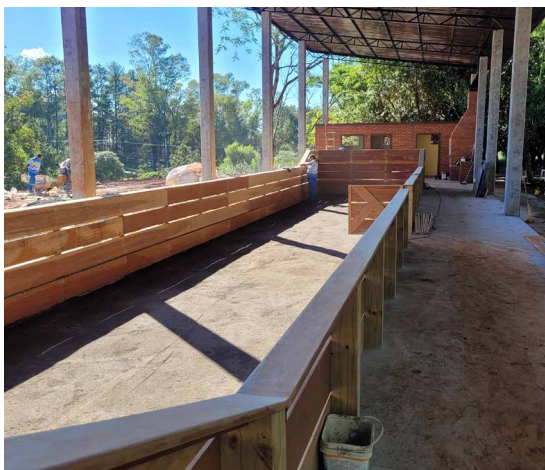
Seguem as obras na Cancha de Bocha, foram colocados os porcelanatos nos banheiros; realizada a pintura no depósito; instalado o madeirame nas laterais da cancha, bem como iniciado o lixamento; finalizada a construção da churrasqueira com a instalação da coifa; construção das calçadas laterais e iniciada a escadaria e rampa de acesso.





Clube Gaúcho

Acompanhe nossas Redes Sociais e fique por dentro de todas as atividades do seu Clube.



@clubegaucho



ClubeGaúchoOficial

www.clubegaucho.com.br