



BOLETIM INFORMATIVO DO CLUBE GAÚCHO

EDIÇÃO Nº 035
MAIO/2023

Finalização do Complexo de Bocha

Estão em fase de conclusão as obras do Complexo da Cancha de Bocha, que em breve será inaugurado e disponibilizado aos Associados.

Era uma antiga reivindicação de Associados adeptos à esse esporte e, a atual diretoria comandada pela Presidente Marilise, que sensibilizada com a causa, foi em busca da realização deste sonho.

Para a instalação da obra foi otimizada uma área, até então ainda desocupada e, portanto, ainda sem a infraestrutura de água, luz e esgoto. Houve também ainda, a implementação de uma nova área de estacionamento, atendendo por consequência, outra grande demanda dos associados.

Em breve, dentro desta área, do lado norte da sede campestre, será também instalada a segunda usina fotovoltaica do Clube Gaúcho, motivo pelo qual já foram retiradas as árvores de eucalipto daquele local. A primeira usina já se encontra em funcionamento na Sede Social no centro da cidade.



Andamento no Complexo de Bocha

Foi instalada a iluminação, câmeras de segurança, aberturas em alumínio nos banheiros e depósito, bem como iniciada a construção do calçamento de acesso a cancha.

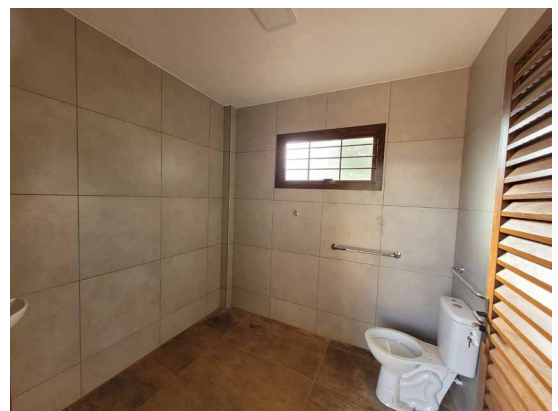
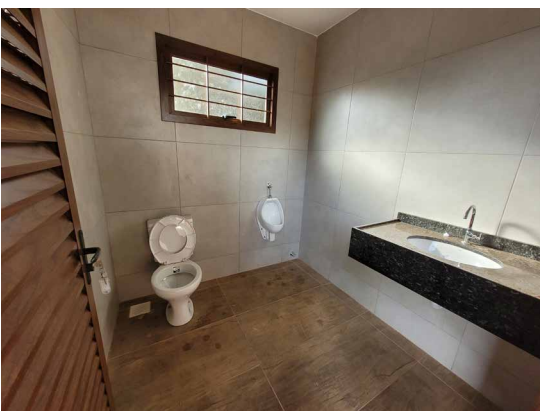
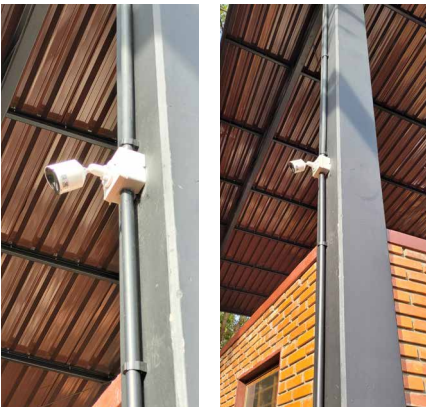

EXPEDIENTE Clube Gaúcho

Clube Gaúcho - CNPJ: 87.697.793/0001-28 - Rua Bento Gonçalves, 915 - CEP 98.801-700 - Santo Ângelo/RS

Sede Social: 55 3313-2463 📞 9.8116-1591 | Sede Campestre: 55 3313-2599 📞 9.8117-3865

E-mails: comunicacao@clubegaucho.com.br / diretoria@clubegaucho.com.br

Presidente: Marilise Lacroix Voese. Vice-Presidente Social: Darcione Spolaor. Vice-Presidente Financeiro: Augusto Cesar Prestes Motta.

BIG - Boletim Informativo do Clube Gaúcho

Diagramação e design gráfico: Luan Newinski. Supervisão geral: Fernanda Stassak, Marilise e Luis Alberto Voese.

Fotos: Banco de Dados CG e Exclusiva Photo Studio. Revisão: Fernanda Stassak, Luan Newinski e Valdemir de Oliveira.

Circulação digital e gratuita, dirigida aos Associados do CG.

Conselheiros

Foi realizada a entrega de mimos para os Conselheiros Deliberativos e Fiscais que se despediram de seus cargos da gestão 2022.



Presidente Marilise Lacroix Voese, Ex-Conselheiro Flávio José Caliarí e Presidente do Conselho Deliberativo Lindomar Cristani dos Santos.



Vice-Presidente Financeiro Augusto Cesar Presstes Motta e o Ex-Conselheiro Cleiton Dariel da Silva Rontani.



Luis Alberto Voese e o Ex-Conselheiro André dos Santos Ramos.



Vice-Presidente do Conselho Deliberativo Amauri Quadros de Lima e o Ex-Conselheiro Diomir José Ribeiro de Souza.



Vice-Presidente Social Darcione Spolaor e o Ex-Conselheiro Deliberativo Marcos Rogério Melchior.



Presidente do Conselho Deliberativo Lindomar Cristani dos Santos e a Ex-Conselheira Daniele Ribas Pilau Christensen.



Clube Gaúcho

Acompanhe nossas Redes Sociais!
Fique por dentro de todas as atividades do seu Clube.



@clubegaucho



ClubeGaúchoOficial

www.clubegaucho.com.br





Realizada a manutenção e limpeza parcial dos climatizadores do Salão Nobre.

CLUBE GAÚCHO APRESENTA:

TOUR
ATÉ PARAR DE BATER

▲
▲
▲

REAÇÃO EM CADEIA

+

+



07. JUNHO

VÉSPERA DE FERIADO

LOCAL:

CLUBE GAÚCHO
SANTO ÂNGELO/RS



**REAÇÃO
EM CADEIA**

PRODUÇÃO:



BASED ON
PARADOR8
SANTO ÂNGELO/RS

APOIO:



LOCAL:

CG
Clube Gaúcho

INGRESSOS ONLINE:

Symlä.com.br

Sede Campestre

A 1ª Etapa CAD Ranking de Padel do Clube Gaúcho foi realizada na Sede Campestre de 9 à 14 de maio, o evento contou com a participação de 76 duplas inscritas em diversas categorias. Agradecemos ao casal Diretor de Esportes Alternativos Marcus Thompsen Primo e Daniana Pompeo pela organização do evento, aos colaboradores do CG, os atletas participantes e as empresas parceiras que apoiaram o evento: CAD - Clínica do Aparelho Digestivo; Clínica Dra. Juliana Carrion Bercht; CLASA Clínica de Anestesiologia de Santo Ângelo; Experato Investimentos; O Boticário; Go Padel; Loja Vivalar; Centro Clínico de Anestesiologia; Thuner Performance; Laboratório Osvaldo Cruz; Posto Kaira; Capital Agropet; Exclusiva Renner; Madeireira Pedro Gueller; Clinica Sarturi e Saladah.



3º Masculino – Vices: Bruno Medeiros e Tiziano Rorato. Campeões: Tiago de Moura e Luiz Peres. Entre os Campeões o Diretor Marcus Primo.



4º Masculino – Campeões: Rafael Reis e Alexandre Zembrzski. Vices: Guilherme dos Reis (e filha Betina) e Cassius Maynardí (e filho Felipe). Entre os campeões Gustavo Ghellar.



5º Masculino – Vices: Gabriel dos Santos e Cleiton Welter. Campeões: Henrique Acker e Gabriel Acker.



5ª Feminino – Vices: Dessana Becker e Barbara Cavalheiro. Campeões: Lisiane Piltz e Fabiane Piltz.



6ª Feminino – Campeões: Carla Bamberg e Thais Carretta. Vices: Eduarda Colussi Bernardi e Micheli Andreola.



Iniciantes Masculino – Vices: Gabriel Zaltron e Alysson Pinheiro. Campeões: Maurício Donadel e Diorlan Zanetti.



Iniciantes Feminino – Campeões: Vivian Bittencourt e Kelly Falk. Vices: Marlui Alegre e Adrieli Maynardí.



Sub 12 Mista – Vices: Manoela Becker e Thomas Peres. Campeões: Lorenzo Fontana e Bernardo Pizzolotto.

Sede Campestre

Visando facilitar o acesso ao Complexo da Cancha de Bocha esta sendo construído novo calçamento.

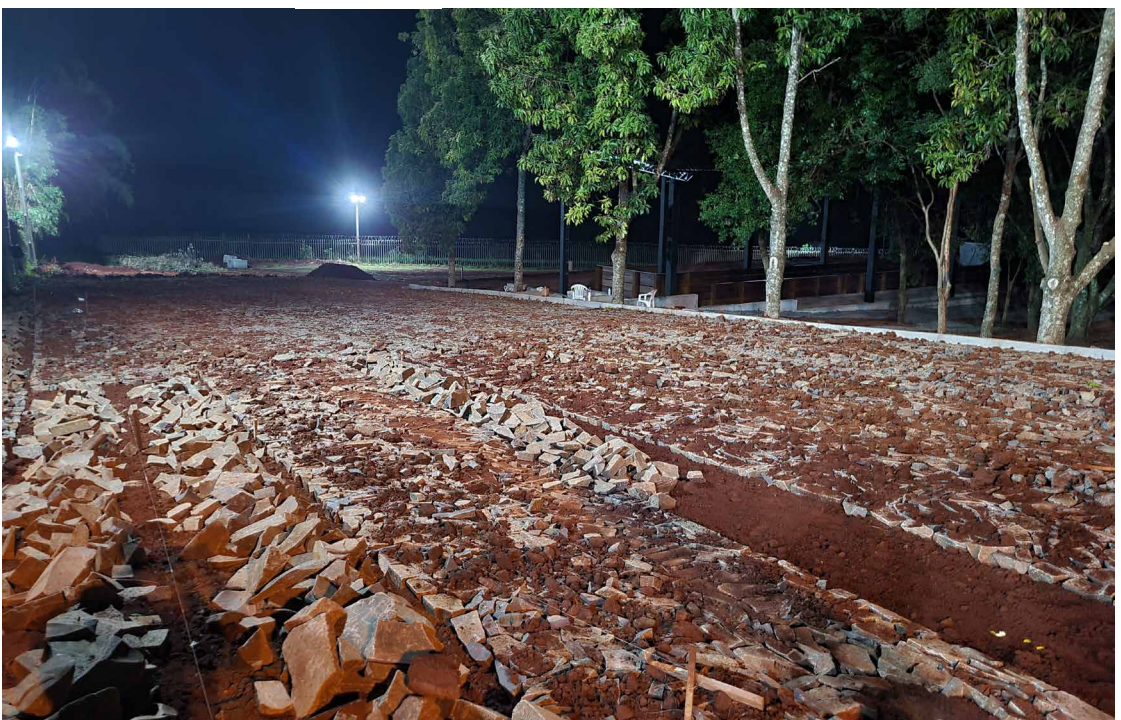

Sede Campestre

1 - Efetuado o plantio das flores de inverno; **2** - Instalado mictórios no banheiro da Cabana 21 (Cabana do Futebol).

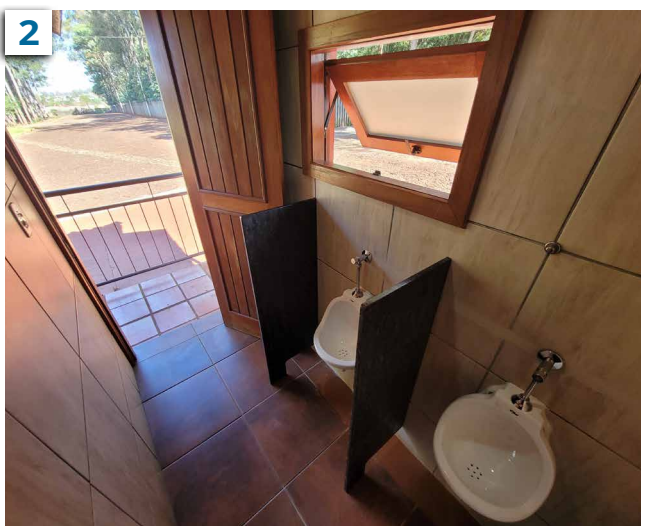

09 DE JUNHO

ARRAIÁ
- DOS -
SOLTEIROS

SALÃO PANORÂMICO
19:30 ÀS 2:00

JUG
GAÚCHO

PIPOCA - QUENTÃO - CERVEJA
VODKA COM ENERGÉTICO
BARRAQUINHA DE RECADINHOS

MEMBROS DO BLOCO BOOM E
ASSOCIADOS NÃO PAGAM ENTRADA

ANIMAÇÃO COM DJ

VENDA DE INGRESSOS PARA NÃO ASSOCIADOS PELO SYMPLA!

É obrigatória a apresentação de documento de identificação com foto.
Não será vendida bebida alcoólica para menores de 18 anos.
Menores com idades entre 16 e 17 anos, **somente com autorização**
registrada em cartório e na companhia dos pais ou responsável autorizado.

LUNE
PRODUTORA
APRESENTA

INDIO BEHN EM

GRATILUZ

COM DRA. ROSÂNGELA



10 JUNHO - 20H

SANTO ÂNGELO - CLUBE GAÚCHO

RUA BENTO GONÇALVES, 915

REALIZAÇÃO:



Fecomércio RS · Sindicatos · Sesc · Senac
Sistema Comércio



Você no CQ



*Livia Bernardi;
Isabelle Kath Cavalli.*



*Laura Klemann;
Caroline Diel.*



Leonardo Dias.



*Franciele Filipin; Fernanda Rossignolo;
Fabi Pizolotto; Priscila Rodrigues.*

JANTAR DOS *Namorados*

*Chica
Sperling*
gastronomia

12 **20** HORAS
JUN
PALÁCIO METÁLICO

CG
Clube Gaúcho

Menu:

- * *Entrada: Escondidinho de filé.*
- * *Buffet: Arroz amendoado - Risotto tomate seco e rúcula*
 - *Canelone quatro queijos - Medalhões de filé com molho rôti*
 - *Tilápia à portuguesa - Filé de frango Cordon Bleu*
 - *Costelinha de porco com barbecue - Batatas Rústicas*
- * *Saladas: Mix de Verdes com manga, figo, parmesão e nozes*
 - *Caprese - Maionese de Batata - Legumes frescos*
- * *Sobremesa: Taça Felicidade.*

*Vendas de Mesas na Secretaria da Sede Social
Vendas somente antecipadas até dia 06/06.*

Animação:

Tonho do Balança



Apoio:

ÓTICAS
PAULO



EMPÓRIO
GRAMADO



SAN GERMANNO
MODA HOMEM

MUCHACHITA
SEMIFRONS E ACESSÓRIOS



Você no Cg



cledersonvelaski

Torneio padel gaúcho



@clubegaucho

@geovani_falk

*Clederson Velaski Clevel;
Geovani Falk.*



lisipiltz



Campeãs!!! Essa minha dupla é top!! Torneio de padel @clubegaucho

@FABIANEPILTZ

*Lisiane Piltz;
Fabiane Piltz.*



vini_makvitz

*Torneio Clube Gaúcho,
classificados para as quartas!!*



@kikomakvitz
@clubegaucho

*Vinicius Makvitz; Elieser Lourega Pletsch;
Ricardo Dable; Mateus Karling;
Alessandro Makvitz (Kiko).*



laurenvoese

CLUBE GAÚCHO

Noite de jogo das gurias

*Lauren Krüger; Brenda Costa; Suellen Voese;
Amanda Reis; Mylena Camera; Fernanda Funari;
Joice Bocorni; Claudia Lemke.*



TREINAMENTO FUNCIONAL E HIIT

**SEGUNDAS E QUARTAS
ÀS 18H30MIN.**

LOCAL: SEDE SOCIAL

**INTERESSADOS EM PARTICIPAR
ENTRAR EM CONTATO PELO  9.8116-1591**

AULAS GRATUITAS E EXCLUSIVAS PARA ASSOCIADOS EM DIA COM A TESOUREIRA



Clube Gaúcho

AULAS DE DANÇA

**TERÇAS E QUINTAS
ÀS 19H30MIN.**

LOCAL: SEDE SOCIAL

**INTERESSADOS EM PARTICIPAR
ENTRAR EM CONTATO PELO  9.8116-1591**

AULAS GRATUITAS E EXCLUSIVAS PARA ASSOCIADOS EM DIA COM A TESOUREIRA

Sede Campestre

Os três maiores quiosques da área de banho de sol tiveram um *upgrade*, através da construção de churrasqueiras e pias. Agora os mesmos são denominados no croqui da Sede Campestre como Quiosques de número 28, 29 e 30.



25.JUN.15H

Festa
JUNINA



Clube Gaúcho

SEDE CAMPESTRE

BRINQUEDOS E BRINCADEIRAS

**Cama elástica - Piscina de bolinhas
Tobogã inflável - Jogos - Adivinhações
Pescarias - Boca do Palhaço
Distribuição de pipoca**

CONCURSO DO MELHOR TRAJE CAIPIRA

EXCLUSIVO PARA ASSOCIADOS!

Distribuição
de Erva-Mate
Cristalina



ENTRADA SOLIDÁRIA: 01 KG DE ALIMENTO NÃO PERECÍVEL OU 01 AGASALHO

Sede Campestre

Efetuada a revisão e troca das lâmpadas queimadas no Complexo de Tênis Arnoni Schmidt.



Desde 1902

COBERTURA DE QUADRAS



Imagem meramente ilustrativa.

A Diretoria Executiva do Clube Gaúcho lança um desafio para seus associados, em especial aos jogadores de Beach Tennis, Padel e Tênis!

Já ouviu falar na **LEI DE INCENTIVO AO ESPORTE (LIE)?**

É uma Lei Federal sob nº 11.438/2006, a qual permite que os contribuintes do Imposto de Renda destinem parte do seu imposto mediante contribuição a uma entidade (CG).

Se o Clube Gaúcho fizesse projeto para cobrir quadras do esporte que você pratica, você destinaria parte do seu **IMPOSTO DE RENDA ao CG?**

QUANTO VOCÊ PODE DOAR? A Pessoa Física pode doar até 7% do imposto devido, e a Pessoa Jurídica tributada pelo LUCRO REAL, até 2% do Imposto Devido.

Os valores serão apurados no fechamento das referidas declarações.

Para cobrir essas quadras, precisaremos da doação de todos!

Sem gastar nada a mais do seu bolso, você paga o imposto e investe diretamente em seu Clube! Doe, autorize seu contador a realizar essa operação!

Nos envie através do [link](#) o valor estimado que você poderia destinar, segundo os percentuais acima (informações sigilosas).

**ENVIO DO
FORMULÁRIO
ATÉ 20/06**

FESTIVAL DE CINEMA

DE SANTO ÂNGELO
CURTA METRAGEM



INSCRIÇÕES
ATÉ 25 DE JUNHO

HOMENAGEADO:
OSMAR VERONESE

REALIZAÇÃO:



PATROCÍNIO:



SANTATEREZINHA

MINNER
SINCE 2009

FINANCIAMENTO:

PRO
cultura



GOVERNO DO ESTADO
RIO GRANDE DO SUL

FICHA DE INSCRIÇÃO E REGULAMENTO NO SITE:

WWW.CLUBEGAUCHO.COM.BR

COMUNICADO



Informamos que em breve será implementado um sistema de **reconhecimento facial**, para acesso às nossas dependências.



Portanto solicitamos que os Associados e seus dependentes compareçam em uma de nossas secretarias a fim de realizar seu **cadastro facial no sistema**.



Horários de Atendimento:

Sede Social

Segunda à sexta-feira:
08h30min. às 12 horas e
das 13h30min. às 18 horas.
Sábado: 08 às 12 horas.

Sede Campestre

Terça-feira à domingo:
08 às 20 horas,
sem fechar ao meio-dia.