



# BOLETIM INFORMATIVO DO CLUBE GAÚCHO

EDIÇÃO Nº 039  
SETEMBRO/2023

## 23ª Edição da Festa Briefing Social e Coroação das Soberanas

No sábado 16 de setembro, na Sede Social do CG, foi realizada a 23ª Edição da Festa Briefing Social, tradicional evento criado pelo Jornalista e Cerimonialista Amauri Lírio.

Uma das atrações dentro do evento foi a Coroação das Soberanas do CG, onde as Soberanas de Festas (2022/2023) Anna Julia de Oliveira Spolaor (Rainha), Julia Sarturi Chiusa (Princesa) e Ana Luiza Koche Bas-

sani (Princesa) passaram as faixas para as novas Soberanas de Festas (2023/2024), sendo elas: Vitoria Trintinaglia (Rainha), de 16 anos, filha de Jaqueline de Fatima Trintinaglia e Luciano Trintinaglia, Nicolly Souto Pereira (Princesa), de 17 anos, filha de Sandra Regina Voges e Jose Carlos Souto Pereira e Raíssa Piaia (Princesa), de 16 anos, filha de Líbera Silmara Piaia e Etacir Piaia.



 Acompanhe nossas Redes Sociais e fique por dentro de todas as atividades do seu Clube.

 @clubegaucho  
 ClubeGaúchoOficial  
 www.clubegaucho.com.br



# 23ª Edição da Festa Briefing Social e Coroação das Soberanas

MAIS FOTOS AQUI 



## EXPEDIENTE *Clube Gaúcho*

Clube Gaúcho - CNPJ: 87.697.793/0001-28 - Rua Bento Gonçalves, 915 - CEP 98.801-700 - Santo Ângelo/RS  
Sede Social: 55 3313-2463  9.8116-1591 | Sede Campestre: 55 3313-2599  9.8117-3865  
E-mails: [comunicacao@clubegaucho.com.br](mailto:comunicacao@clubegaucho.com.br) / [diretoria@clubegaucho.com.br](mailto:diretoria@clubegaucho.com.br)

Presidente: Marilise Lacroix Voese. Vice-Presidente Social: Rolf Muner. Vice-Presidente Financeiro: Augusto Cesar Prestes Motta.

**BIG - Boletim Informativo do Clube Gaúcho**

Diagramação e design gráfico: Luan Newinski. Supervisão geral: Fernanda Stassak, Marilise e Luis Alberto Voese.  
Fotos: Banco de Dados CG e Exclusiva Photo Studio. Revisão: Fernanda Stassak, Luan Newinski e Valdemir de Oliveira.

Circulação digital e gratuita, dirigida aos Associados do CG.

# 23ª Edição da Festa Briefing Social e Coroação das Soberanas

MAIS FOTOS AQUI 





*Clube Gaúcho*

Desde 1902



EXCLUSIVO PARA ASSOCIADOS

**15 HORAS**  
**SEDE CAMPESTRE**

**BRINQUEDOS E BRINCADEIRAS**  
**DISTRIBUIÇÃO DE PICOLÉS**

**EM CASO DE CHUVA O EVENTO SERÁ NO RESTAURANTE**

## Tarde de Mateada - Dia do Gaúcho



No feriado de quarta-feira, 20 de setembro, Dia do Gaúcho, aconteceu a tradicional Tarde de Mateada na Sede Campestre do CG. A tarde contou com músicas gauchescas, brinquedos para as crianças, distribuição de amostras grátis de Erva-Mate Cristalina.

Houve também concurso de Melhor Traje Peão e Prenda Chupetinha e Dente de Leite e ao final do dia foi realizado o arriamento das bandeiras.

Os vencedores na categoria Chupetinha foram: Prenda Clara Muner

Noronha de 5 anos e o Peão Mateus Eduardo Rambo Mello, que receberam mimos das empresas Bombas Fama e Ekko Brinquedos.

Os vencedores na categoria Dente de Leite foram: Prenda Lara Carnelutti de 7 anos e o Peão João Eduardo Rambo Mello de 8 anos, que receberam mimos das empresas Bombas Fama e Empório de Gramado. Agradecemos as empresas Bombas Fama, Empório de Gramado e Ekko Brinquedos pelas doações dos mimos para presentear os vencedores do concurso.



# Premiação Concurso Melhor Redação 8º Festival de Cinema



Na noite de quinta-feira 21 de setembro, foi realizada a Premiação do Concurso de Melhor Redação do 8º Festival de Cinema de Santo Ângelo, o qual teve o Financiamento da Lei de Incentivo a Cultura - Pro Cultura RS, tendo como Patrocinadores Postos Santa Terezinha e Minner Comercial Ltda.

Encerrado o período de exibição dos filmes, tivemos aberto o prazo do Concurso de Redação, onde ao todo recebemos 10 redações de alunos da escola E.E.E.M. Dr. Augusto do Nascimento e Silva, Colégio Marista Santo Ângelo e Colégio Onofre Pires. Os alunos das es-

colas, realizaram uma redação com o tema "Democratização do Acesso ao Cinema no Brasil".

As redações foram avaliadas pelos membros da ASLE (Academia Santo-angelense de Letras), os quais foram os responsáveis por indicar a melhor redação. A redação vencedora foi apresentada pelo Presidente da ASLE Paulo Prado, que foi do Colégio Marista Santo Ângelo da aluna Laura Jacobs Rubi, de 18 anos, Cursa o 3º Ano do Ensino Médio, os demais participantes foram agraciados com um Certificado de Participação no Concurso de Melhor Redação.



**Juça**  
GAÚCHO



# BOOM Ween

FESTA A FANTASIA

28 de outubro , 22:30

LOCAL:

CLUBE GAÚCHO  
SALÃO PANORÂMICO

BOATE  
COM DJ

OPEN BAR DAS 22:30 ÀS 23:30 (PARA FANTASIADOS)

VENDA DE KIT E CERVEJA

ASSOCIADO E MEMBRO DO BLOCO  
ENTRADA GRATUITA

INGRESSO NÃO ASSOCIADO R\$ 25,00



Proibida a entrada de  
menores de 18 anos

É obrigatória a apresentação de documento de identificação com foto.

## 2ª Etapa CAD Ranking de Padel do CG

Foi realizada a 2ª Etapa CAD Ranking de Padel do CG, coordenada pelo Casal Diretor de Esportes Alternativos Marcus Primo e Daniana Pompeo, aconteceu de 19 a 24 de setembro na Sede Campesre do Clube, agradecemos a todos os Associados que competiram e ao apoio da Erva-Mate Cristalina.

Segue o resultado do Torneio e algumas fotos:

MASCULINO:

### 4ª Categoria

Campeões: Alexandre Boligon Zembrzusi e Rafael Reis.

Vice-Campeões: David Fontana Neto e Vinicius Makvitz.

### 5ª Categoria

Campeões: Felipe Bernardi Dinis e Maurício Maciel Oliveira.

Vice-Campeões: Alysso Pinheiro e Gabriel Zaltron.

### 6ª Categoria

Campeões: Antonio Lucca e Matheus Antônio Griebeler

Vice-Campeões: Joel Soares e Celso Henrique Oliveira.

### Iniciantes

Campeões: Cristiano de Oliveira e Gustavo Callegaro.

Vice-Campeões: Leonardo Makvitz Machado e Mauro Henrique Moraes Vargas.

FEMININO:

### 5ª Categoria

Campeãs: Dessana B. Ghellar e Neila.

Vice-Campeãs: Larissa Theil e Carla de Fátima Bamberg.

### 6ª Categoria

Campeãs: Suélen Lacroix Voese e Lauren Voese Krüger.

Vice-Campeãs: Silvana Almeida e Elisete Locatelli Brunet.

### 7ª Categoria

Campeãs: Joice Bocorni e Brenda Costa

Vice-Campeãs: Pâmela Forgiarini Lopes e Gabriela Bugs.

### Iniciantes

Campeãs: Luiza Becker Ghellar e Rafaela Dos Reis Becker.

Vice-Campeãs: Lucira Biermann e Thais Priscila Souza.

### Sub 12 Mista

Campeões: Thomas Funari Peres e Theo Portela do Nascimento.

Vice-Campeões: Lorenzo Fontana e Bernardo Lazzaroto Pizzolotto.





# Lançamento Revista Homens na Cozinha



Na noite de quinta-feira 28 de setembro, ocorreu o Coquetel de Lançamento da 1ª Edição da Revista Homens na Cozinha, evento realizado em parceria Clube Gaúcho e Rotary Club Santo Ângelo.



# OUVIDORIA

SE VOCÊ TEM ALGUMA  
SUGESTÃO, ELOGIO,  
RECLAMAÇÃO OU  
SOLICITAÇÃO, MANDE  
UMA MENSAGEM PARA  
O CONTATO A BAIXO.



**55 9.8116-1591**



**www.clubegaucho.com.br**

## Agradecimentos 31ª Novemberfest

Em agradecimento ao apoio nos patrocínios e parcerias na 31ª Novemberfest, o Clube Gaúcho entregou um box da Chica Sperling Gastronomia como mimo. Os presenteados foram: Fornecedor do chopp da 31ª Novemberfest: Itaroem Cervejaria; Os Patrocinadores Ouro: Dallosto Materiais de Construção e Luminárias e Refriar Refrigerações. Patrocinadores Prata: Prosat, RD Produtos de Limpeza e Ritter Construção e Ferragens. Patrocinadores Bronze: Experato Seguros, Madeireira Pedro Gueller e Grupo Protefort, e os Influencers Digitais: Amauri Lírio, Giana Matte, Júlia Peyrot e Leonardo Schwickert.

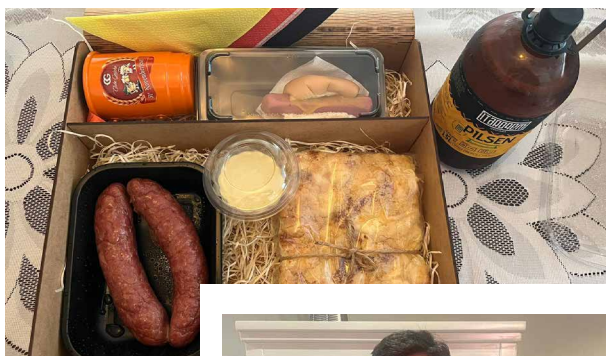

Itaroem Cervejaria



Dallosto Materiais de Construção



Refriar Refrigeração



Prosat



RD Produtos de Limpeza



Ritter Construção e Ferragens



Leonardo Schwickert



Experato Seguros



Grupo Protefort



Madeiraira Pedro Gueller

## Lançamento 31ª Novemberfest



Na sexta-feira 29 de setembro o Clube Gaúcho lançou oficialmente no Salão Azul da Sede Social a sua tradicional Novemberfest, que está na sua 31ª Edição. O lançamento contou com a presença de convidados especiais, Conselheiros, Diretores, imprensa, patrocinadores do evento e Soberanas do CG.

Durante a noite do evento foram apresentadas as bandas que animarão as noites de bailes, dia 04 de novembro a animação fica por conta das Bandas Cia Renascer e Os Atuais, e dia 25 de novembro por conta das Bandas Meninos do Brasil e Porto do Som. E também apresentada a empresa Itaroquem, que fornecerá o Chopp nesta 31ª Edição.

Também foi realizada a apresentação da futura Rainha da 31ª Edição

da Novemberfest. Na noite do primeiro baile 04/11 a Rainha da 30ª Edição, Luiza Eneas Murmann passará a faixa para a jovem Gabriela Rigo Flores, de 18 anos, filha de Bárbara Rigo e Cristiano flores.

Agradecimento especial aos Patrocinadores do Evento: Patrocinadores Ouro: Dallosto Materiais de Construção e Luminárias e Refriar Refrigerações. Patrocinadores Prata: LL Serviços & Engenharia, Prosat, RD Produtos de Limpeza e Ritter Construção e Ferragens. Patrocinadores Bronze: Experato Seguros, Madeiraira Pedro Gueller e Grupo Protefort.

Vendas de ingressos e barris na secretaria da Sede Social, também venda de ingressos na Loja Gang e venda online pelo APP Symla.





# Lançamento 31ª Novemberfest

MAIS FOTOS AQUI 



Realização:



04/11  
Cia Renascer &

25/11  
Meninos do Brasil &



**OS ATUAIS**



**Porto do Som**

**VENDAS DE BARRIS E INGRESSOS  
NA SECRETARIA DA SEDE SOCIAL**

**INGRESSOS TAMBÉM DISPONÍVEIS NA LOJA GANG  
E ONLINE NO APP Symplã**

**ASSOCIADO ENTRADA LIVRE MEDIANTE RECONHECIMENTO FACIAL**

PATROCÍNIO

OURO



**RefriAr**  
REFRIGERAÇÃO

PRATA



**PROSAT**  
SISTEMAS DE SEGURANÇA



**PRODUTOS DE LIMPEZA**  
Limpão - Limpão - Detergente



É obrigatória a apresentação de documento de identificação com foto. Não será vendida bebida alcoólica para menores de 18 anos. Menores com idades entre 16 e 17 anos, somente com autorização registrada em cartório e na companhia dos pais ou responsável autorizado.

Ju  
GAÚCHO



## PACOTE BOOMFEST

- \* CAMISETA (50 PRIMEIROS INSCRITOS)
- \* CANECA + TIRANTE
- \* PULSEIRA OPEN BAR DE CHOPP
- \* INGRESSO PARA NÃO ASSOCIADO

O MELHOR DA JU GAÚCHO DURANTE A  
31ª NOVEMBERFEST - 04 E 25 DE NOVEMBRO  
ESPAÇO PRIVILEGIADO COM VAGAS LIMITADAS

### ASSOCIADOS

1 NOITE: R\$ 155,00  
2 NOITES: R\$ 220,00

### NÃO ASSOCIADOS

1 NOITE: R\$ 215,00  
2 NOITES: R\$ 300,00

OS 40 PRIMEIROS INTEGRANTES DO  
BLOCO PAGAM VALOR DE ASSOCIADO



EXCLUSIVO PARA MAIORES DE 18 ANOS!

Informações:  55 9.8116-1591





# Você no CQ



*Mará Lunardi e Leo Filho*



*Anna Júlia de Oliveira Spolaor*



*Ariane Noqueira*



*Roger e Bento Farias*

## Sede Campestre

Finalizada as reformas no Complexo de Sauna, segue relação descritiva:

- \* Aquisição de 01 aquecedor de passagem para aquecimento água dos chuveiros;
- \* Aquisição de 01 balcão em mdf para a portaria;
- \* Aquisição de 01 bebedouro para sauna masculina;
- \* Aquisição de 01 controlador de temperatura para o boiler;
- \* Aquisição de 01 poltrona para a portaria da sauna;
- \* Aquisição de 02 armários pvc guarda volumes 18 portas e 01 armário guarda volumes 03 portas;
- \* Aquisição de 02 portas de alumínio branco para sauna seca masculina e sauna a vapor feminina;
- \* Aquisição de 02 relógios de parede;
- \* Aquisição de 08 chuveiros elétricos de 6800w;



- \* Aquisição de 10 lâmpadas de led bulbo 30w para o complexo;
- \* Aquisição de 12 jatos 6mm para as banheiras de hidromassagem;
- \* Aquisição de 17 plafons de luz 40x40cm e 13 de 30x30cm;
- \* Aquisição de 20 cabides para toalhas;
- \* Aquisição de 25 grelhas e 20 porta grelhas para os ralos do complexo da sauna;
- \* Aquisição de 82 lâmpadas de led bulbo 9w para os plafons de iluminação;
- \* Aquisição de cadeira espreguiçadeira para sauna masculina;
- \* Aquisição de forro em alumínio para a sauna a vapor feminina;
- \* Aquisição de materiais como, silicone, pistola de aplicação, espátulas, fita isolante, estilete, canaletas, régua elétrica;

- \* Aquisição de tintas para pintura interna do complexo;
- \* Aquisição e instalação das portas para casa de máquinas das saunas a vapor masculina e feminina;
- \* Aquisição porcelanatos para paredes, bancada e pisos da suana a vapor feminina e revestimento cerâmico nas paredes de 03 banheiros sauna feminina e 02 banheiros sauna masculina;
- \* Aquisição porcelanatos, espaçadores, rejuntas e argamassas;
- \* Aquisição produto para limpeza/preparação do piso para colocação de porcelanatos;
- \* Aquisição switch e serviços de adequações na rede de internet e configuração sistema de reconhecimento facial;
- \* Cantoneiras porta produtos higiene;



- \* Confecção de 12 placas informativas médias e 14 placas informativas pequenas;
- \* Conserto cadeira espreguiçadeira sauna masculina;
- \* Impressão e instalação de adesivos para os vidros internos;
- \* Instalação de batente para a porta entrada e instalação de 02 fechaduras na janela da frente da portaria;
- \* Materiais hidráulicos substituídos nas duchas circulares, box de chuveiros, mictórios. (parafusos, colas, acabamentos, anéis de vedação, fita veda rosca, válvulas, engate flex, parafusos sanitários, silicones, kit's de reparos, sifões, torneiras);
- \* Rejuntas para revestimentos cerâmicos e porcelanatos sauna;
- \* Serviço de desmontagem, revisão e instalação das máquinas das saunas a vapor e fornos sauna seca mais revisões pontuais da rede elétrica da portaria;
- \* Serviço de desmontagem, revisão, troca e instalação de novos dispositivos nas banheiras de hidromassagem mais montagem das laterais das banheiras;
- \* Serviço de instalação das duchas circulares, troca dos registros e alavancas das duchas circulares, substituição de todos os registros dos chuveiros dos banheiro das saunas e acabamentos, reinstalação dos vasos sanitários e válvulas de descarga, desobstrução dos mictórios que estavam entupidos e substituição de torneira;



## Sede Campestre

- \* Serviço de regulagem das janelas de vidro, troca dos braços de abertura das janelas, troca marco porta sauna seca feminina, saia de alumínio pia complexo feminino, desmontagem e montagem dos vidros ao redor das duchas circulares complexo feminino e masculino da sauna, ferragens fechaduras box chuveiros complexo sauna feminina e masculina, ferragens porta de vidro entrada do complexo e serviço de manutenção, diminuição e regulagem portas de alumínio e vidro;
- \* Serviço de revisão e manutenção de cinco aquecedores de passagem mais instalação de novo aquecedor;
- \* Serviço mão de obra referente ao assentamento de porcelanato nas paredes e piso sauna a vapor feminina e assentamento de revestimento cerâmico em 03 banheiros da sauna feminina e 02 banheiros da sauna masculina;
- \* Serviço mão de obra referente ao assentamento porcelanato sauna masculina, feminina e portaria sauna;
- \* Substituição de 01 espelho e de 02 vidros das janelas da sauna masculina;
- \* Substituição de 02 alimentadores de essência e 02 medidores de temperatura;
- \* Substituição de 03 assentos de vaso sanitário dos banheiros da sauna feminina;
- \* Substituição de 04 filtros para as banheiras de hidromassagem;
- \* Substituição de 06 duchas de parede com aquecimento a gás;
- \* Substituição de 16 encostos estofados das banheiras de hidromassagem;
- \* Substituição de tomadas e interruptores;
- \* Substituição gerador de vapor sauna a vapor feminina + quadro de comando;
- \* 45 dias de mão de obra dos funcionários do CG.

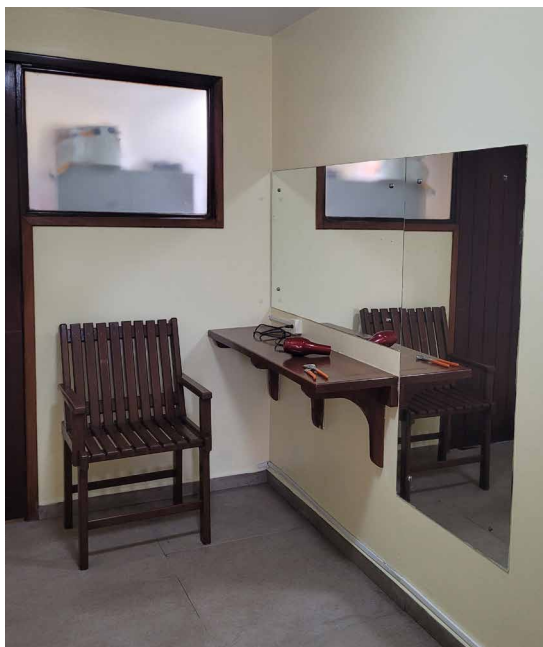
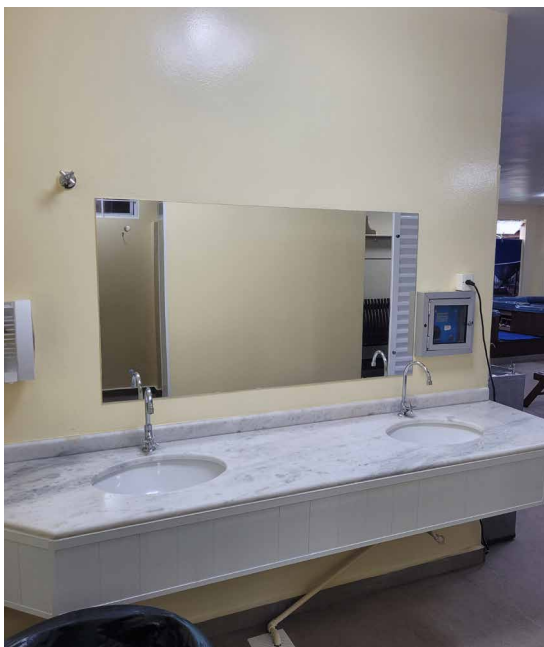
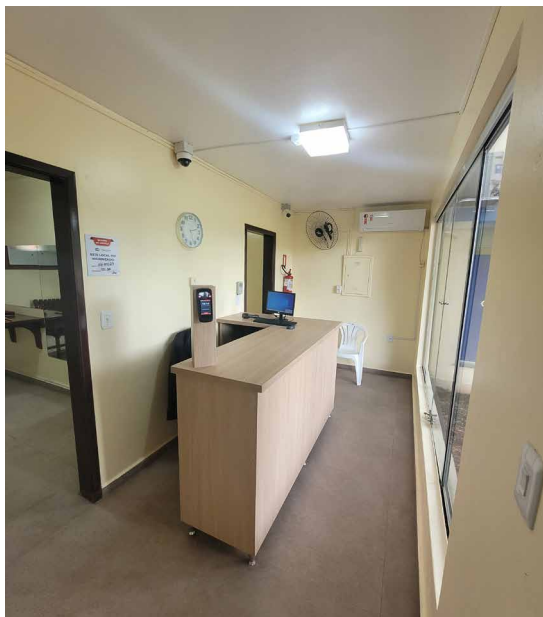
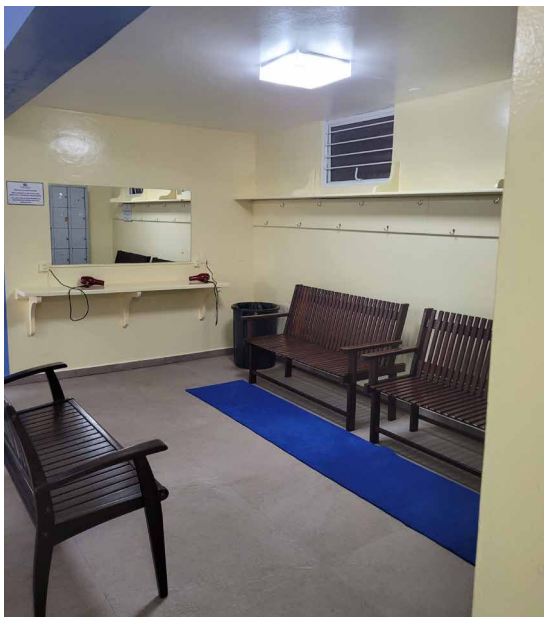

## Sede Campestre

Foram inseridas as zonas de escape na rua entre os campos de futebol e os quiosques, as referidas zonas já haviam sido estudadas e seguem dentro de um planejamento de demanda de trabalho, sendo possível sua demarcação apenas neste mês em face da conclusão das reformas no complexo de saunas.

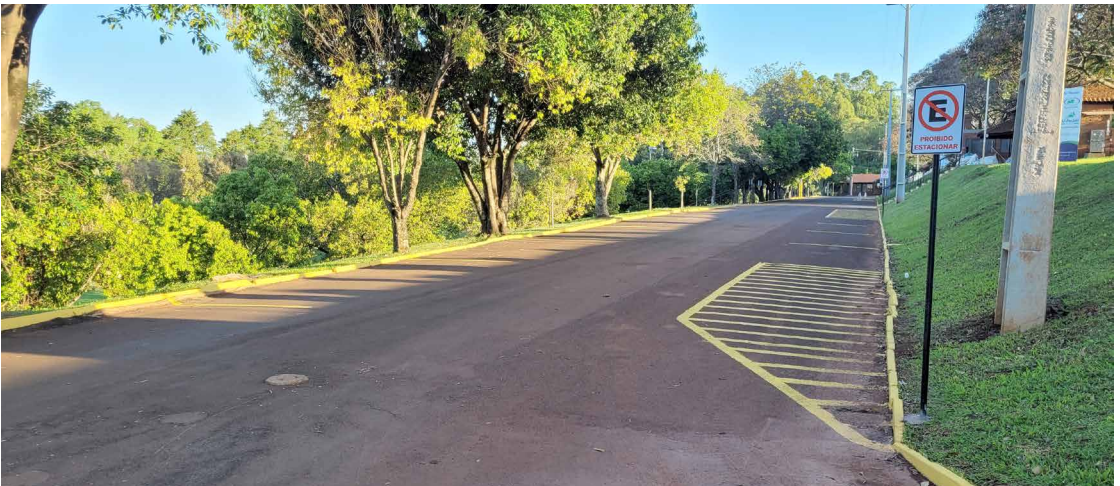
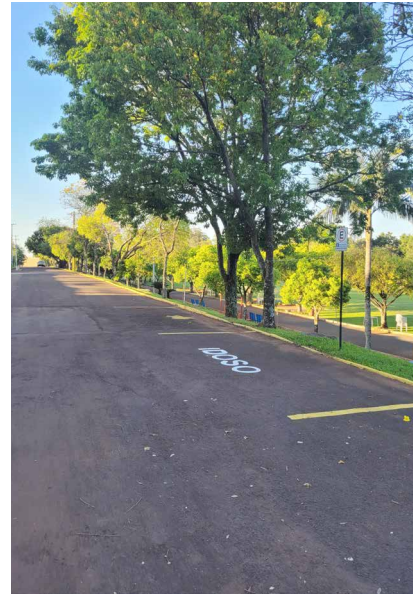

Para uma melhor privacidade dos Associados, foram ampliadas as divisórias entre os quiosques 17, 18, 19 e 20.





# Você no CQ



Juliana Roncato e Alessandra Frizzo



Estela Bresolin e Frederico Andres Filho



Priscila Rodrigues



Lúisa Maica, Adrieli Stasiak Maynardi,  
Caetano Stasiak Maynardi, Noeli Frolich  
& Cassius Maynardi

## Sede Campestre

Foi iniciada a construção de um novo bar com banheiros próximo as quadras de beach tennis e padel. A construção será finalizada no próximo mês a fim de atender as demandas de uso dos associados.



Devido ao risco de queda 15 exemplares de Jacaranda mimosifolia adultos, está sendo realizada uma análise dendrométrica e mecânica, através do uso de tomografia de impulso sônico de tronco e sistema radicular, para atestar a situação destas árvores. Após a avaliação presencial realizada pela empresa Neofloresta do Paraná, serão apresentados os laudos de situação de cada uma das árvores analisadas pelos M.e Eng. Florestal Ciro Costa e Eng Florestal Valéria Mariano da Silva, diretores da empresa Neofloresta Serviços Ecosistêmicos, em parceria com a Profa. Dra. Flávia G. K. Brun e o Prof. Dr Eleandro José Brun, do Grupo de Pesquisa em Silvicultura e Ecologia Urbana, Laboratório de Silvicultura – Universidade Tecnológica Federal do Paraná – Campus Dois Vizinhos.





# BRUNO SCHMIDT NA CAPITAL DAS MISSÕES

VENHA DESCOBRIR OS SEGREDOS DE UM DOS  
MAIORES ATLETAS DA HISTÓRIA DO VÔLEI DE PRAIA MUNDIAL



PALESTRA

# 31 OUT

19H30

SEDE SOCIAL CLUBE GAÚCHO

VALOR ÚNICO - PALESTRA R\$ 100,00

PALESTRA + MASTERCLASS

# 01 NOV

ARENA MUNDIALITO

VALOR COMBO

PALESTRA + MASTER CLASS R\$ 150,00

TURMA 1 - 16H00    TURMA 3 - 19H00

TURMA 2 - 17H30    TURMA 4 - 20H30

CONVITES PELO INSTAGRAM

 MUNDIALITODEVOLEIDEPRAIA

REALIZAÇÃO



APOIO



**ASSOCIADOS DO CLUBE GAÚCHO  
TEM 50% DE DESCONTO**



# 1º TORNEIO DE BOCHA DO

 *Clube Gaúcho*



**INSCRIÇÕES GRATUITAS**

**INÍCIO DOS JOGOS  
10 DE NOVEMBRO**

**JOGOS TODAS NAS SEXTAS-FEIRAS  
ÀS 18H30MIN.**

**INSCRIÇÃO INDIVIDUAL  
ATÉ 06/11**

**INSCRIÇÕES PELO**

 **55 99603-0052**

**EXCLUSIVO PARA ASSOCIADOS**