

BIG

BOLETIM INFORMATIVO DO CLUBE GAÚCHO



@clubegaucho

@ClubeGaúchoOficial

www.clubegaucho.com.br

EDIÇÃO Nº 052 - OUTUBRO/2024

Festa de Dia das Crianças

No dia 12 de outubro, foi realizada na Sede Campestre, a Festa do Dia das Crianças, uma tarde com muita diversão, na qual foram disponibilizados aos Associados brinquedos infláveis, pintura de rosto, balões e distribuição de picolés e bolas de vinil personalizadas com a logomarca do CG.



MAIS FOTOS AQUI



**ASSOCIADO! ATUALIZE SEU CADASTRO FACIAL
PARA AGILIZAR SEU ACESSO NAS DEPENDÊNCIAS, SAUNAS E PISCINAS**



CG
Clube Gaúcho

5º Encontro das Mulheres Gauchanas



Na noite de quinta-feira, 17 de outubro o Salão Nobre da Sede Social foi palco do 5º Encontro das Mulheres Gauchanas - Tema: Halloween. O evento teve a animação do sertanejo Yuri Rodrigues, com jantar assinado pela Cheff Chica Sperling.

Ao chegarem no evento as gauchanas concorriam a um sorteio de brindes, disponibilizado pelo CG e pelo patrocinador JP Pinturas e Construção. Nossos agradecimentos ao Patrocinador JP Pinturas e Construção e as empresas Abra Kadabra Decorações e Multiplast Confeitaria, Doces e Festas, que fizeram o empréstimo da decoração para o evento.



EXPEDIENTE Clube Gaúcho

Clube Gaúcho - CNPJ: 87.697.793/0001-28 - Rua Bento Gonçalves, 915 - CEP 98.801-700 - Santo Ângelo/RS
Sede Social: 55 3313-2463 📞 9.8116-1591 | Sede Campestre: 55 3313-2599 📞 9.8117-3865
E-mails: comunicacao@clubegaucho.com.br / diretoria@clubegaucho.com.br

Presidente: Augusto Cesar Prestes Motta. Vice-Presidente Social: Cássio Aita. Vice-Presidente Financeiro: Fábio Rodrigo Schmitt.

BIG - Boletim Informativo do Clube Gaúcho

Diagramação e design gráfico: Luan Newinski. Supervisão geral: Fernanda Stassak, Augusto e Cláudia Motta.
Fotos: Banco de Dados CG e Exclusiva Photo Studio. Revisão: Fernanda Stassak, Luan Newinski e Valdemir M. de Oliveira.

Circulação digital e gratuita, dirigida aos Associados do CG.

REALIZAÇÃO
CC *Clube Gaúcho*
SANTO ÂNGELO/RS

CHOPP OFICIAL
ITAROQUEM
CERVEJARIA



Novemberfest

19 de Novembro
(Véspera de feriado)



Abertura: Cia Renascer
Encerramento: Gabriel Turra

Palácio Metálico da Sede Social - Início: 22 horas.

INGRESSOS E BARRIS ESGOTADOS PARA 19/11

ASSOCIADO ENTRADA LIVRE **MEDIANTE RECONHECIMENTO FACIAL!**

Ouro

Dalosto
Desde 1998

DESTAK
Tintas

EURO
Mais Construção, Estética e Planejamento

JP
Pintura e Construção
Reformar e Construir
Compreensão, Qualidade de Vida.
55 99217 1637

Prata

experato
seguros
CONSORCIOS
MAPFRE
Consórcios
PROTEÇÃO DE CONSUMIDOR

L
ESPECIALISTA EM ELEVADORES

Meljal
Distribuidor Profissional

PROSAT
SISTEMAS

RD PRODUTOS
DE LIMPEZA
LIMPA - LIMPA - LIMPA

É obrigatória a apresentação de documento de identificação com foto. Não será vendida bebida alcoólica para menores de 18 anos. Menores com idades entre 16 e 17 anos, somente com **autorização registrada em cartório** e na companhia dos pais ou responsável autorizado.

Sonora Brasil - Parceria Sesc Santo Ângelo

No sexta-feira, 18 de outubro o CG em parceria com o Sesc Santo Ângelo, trouxe a Sede Social o show do Projeto Sonora Brasil - Fandango Caiçara (Viola Afinada) & Melina Muzazani.



ASSOCIADO REMIDO!
ASSOCIADO REMIDO!
ASSOCIADO REMIDO!
ASSOCIADO REMIDO!
ASSOCIADO REMIDO!



Clube Gaúcho

**VOCÊ SÁBIA QUE
PODE TRANSFERIR OU
ATÉ COMERCIALIZAR SEU
TÍTULO PATRIMONIAL
E CONTINUAR SENDO
ASSOCIADO DO CLUBE?**



INFORMAÇÕES:



55 9.8116-1591



Clube Gaúcho

Chica
Sperling
gastronomia



28 | Novembro
19 horas - Sede Social

Cardápio:

Entrada: Petiscos!

Jantar: Tabule de Frutas;

*** Salpicão de Frango;**

*** Mix de Folhas com Tomatinho, Lascas de Queijo, Castanhas, Croûton e Redução de Balsâmico;**

*** Arroz Verdinho;**

*** Escalope de Filé no Molho Mostarda;**

*** Pernil Assado com Abacaxi;**

*** Lasanha à California;**

*** Tilápia com Ervas;**

*** Batata Gratinada.**

Sobremesa: Sorvete com Calda e Crumble.

Patrocínio:



**mais
natural**
SABOR, SAÚDE E EQUILÍBRIO



**GABRIEL
TURRA**



Animação:

Evento Exclusivo para Mulheres!

7º HOMENS NA COZINHA

Na noite do dia 26 de outubro o Palácio Metálico foi palco do 7º Homens na Cozinha, um evento em parceria com o Rotary Club Santo Ângelo com o Clube Gaúcho, este que é um evento filantrópico, que busca arrecadar doações as quais serão revertidas para ações sociais.

Nos últimos anos, sempre com lotação esgotada de aproximadamente 600 pessoas e com aumento crescente e significativo de patrocínios, o evento conta com jantar e sobremesas feitos pelos homens Rotarianos e Diretores do CG.



[MAIS FOTOS AQUI](#)





Você no CQ



*Abner Chaves Rodrigues de Andrade e
Valentina Rodrigues de Andrade*



Amanda França Machado



*Cecília Obregon Mello e
Luiza Obregon Dombrowski*



Gabriela Lermen Silvestrini

Sede Campestre

Seguem as obras do emborrachamento, pintura e fechamento da Cancha de Bocha, bem como da construção do Salão de Jogos.

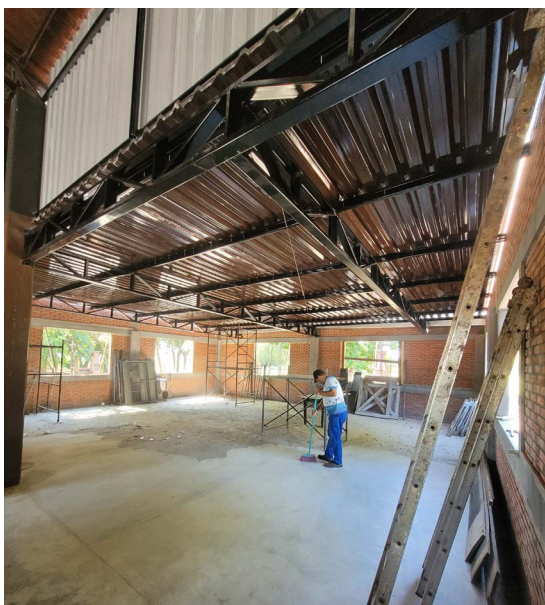

Realizado a construção de um piso no ponto de água próximo aos parquinhos.

Foi finalizada a forração da Cabana 13.





Você no CQ



Joaquim Dallosto



Juliane de Oliveira, Adair de Oliveira e sua filha Lorena de Oliveira



Lais Gonçalves



Livia Colleto Corrêa, Anna Clara Lacorte e Mariah Corrêa Knorst

Sede Campestre

Finalizada a construção de três novos quiosques com churrasqueiras, de números 31, 32 e 33, próximos a área do banho de sol, os quais já estão disponíveis para utilização pelos associados.



Foi instalada uma nova iluminação em LED no antigo Campo de futebol 11, o qual foi transformado em dois Campos de futebol 7 e em 3 campos de futebol 5. A próxima melhoria será a instalação de cercamento por telas, no entorno e entre os campos.



Sede Campestre / Social

Realizada a instalação de um letreiro de EU ♥ CLUBE GAÚCHO, para fotos na entrada das dependências da Sede Campestre. Em breve a Sede Social também irá receber a instalação de outro letreiro, onde já foi realizada a remoção do canteiro de grama ocasionando o aumento do espaço para veículos acessarem e descarregarem as pessoas na entrada do Salão Nobre, em dias de chuva, para que não se molhem e construída calçada elevada em pedras de basalto.





Você no CQ



Maitê Valandro, Anita Schneider de Lima Antunes e Bento Schneider de Lima Antunes



Murilo Posser Alegrazzi



Pamela Steinhaus



Ricardo Ribas e Lucas Foletto

Sede Campestre

A Gestão 2024/2026 adquiriu um Gerador de Cloro que produz 36 kg de cloro ativo / dia (GCC36000), o investimento realizado vai reduzir em 90% o custo com manutenção da piscina, visto que o gerador utiliza como matéria prima, somente sal, que através da eletrólise, o transforma em cloro liquido, o qual é aplicado diretamente pelas dosadoras nas piscinas, diminuindo também a agressividade de produtos químicos na água, tornando a água mais leve e agradável.



Sede Campestre

A Gestão 2024/2026 efetuou a climatização das Cabanas 12, 13 e 14, uma melhoria reivindicada pelos Associados a muito tempo, o que tornará a utilização das Cabanas mais agradáveis, tanto para realização de confraternizações intimistas, como de festas.

Sobre a utilização dos climatizadores, quando a Cabana for locada, ficará liberada a utilização do climatizador por até 10 horas, sendo que após esse período será cobrado uma taxa adicional de R\$ 7,00 / por hora de uso.

No caso de utilização sem o pagamento de taxa de locação, será cobrado o valor de R\$ 7,00 / por hora de uso.



Sede Campestre

Realizada a pintura geral das calçadas, entornos do Complexo de Saunas, Piscinas dando um belo visual na Sede Campestre.

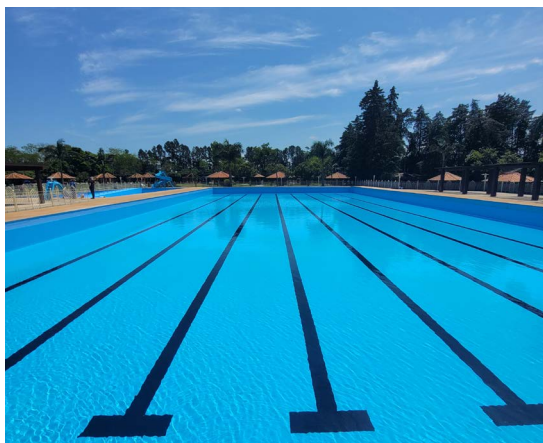
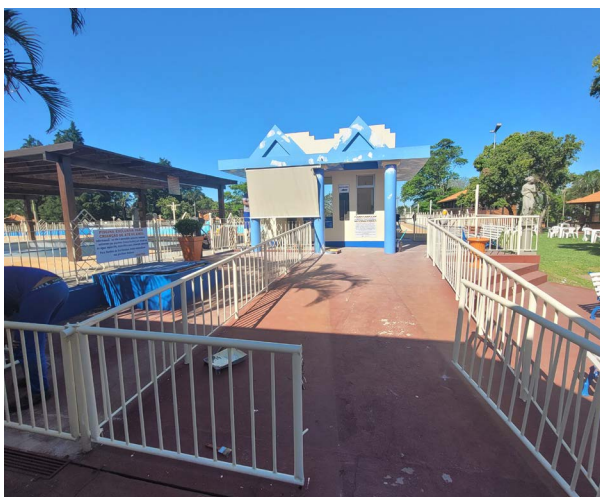



Você no CQ



Gláucia Vieira e Leticia Saragozo



Ísis Rossignollo Ribeiro



Janine de Matos Paulus e Paulo Sérgio Paulus



João Vicente Rockenbach Antunes

Sede Campestre

Realizado o leivamento total do Campo 04.



Foi realizada a poda dos ciprestes, nas quadras e no entorno do Complexo de Tênis.

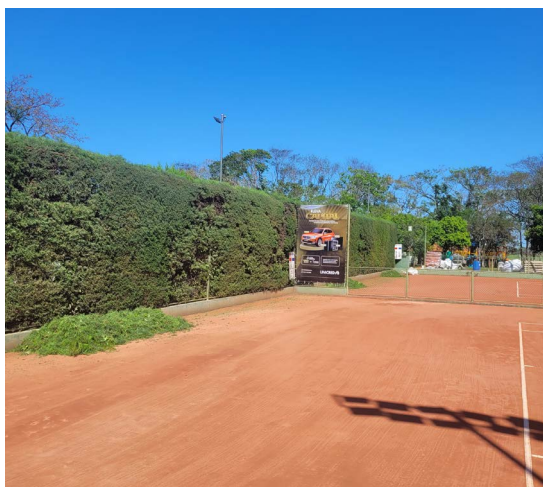

CG
Clube Gaúcho

Acompanhe nossas Redes Sociais e fique por dentro de todas as atividades do seu Clube.

 @clubegaucho  ClubeGaúchoOficial

www.clubegaucho.com.br